

CICLO DE WORKSHOPS

⊕ Conhecimento / ha



GESTÃO DE SOBCOBERTO EM MONTADO: OPÇÕES, IMPACTOS E RENTABILIDADE?

Coruche | 10 de ABRIL

Observatório do Sobreiro e da Cortiça

unac

União da Floresta Mediterrânica



10H00 | SESSÃO DE ABERTURA

Enquadramento (Nuno Calado | UNAC)

10H05 | GESTÃO DE SOBCOBERTO EM MONTADO: OPÇÕES, IMPACTOS E RENTABILIDADE?

Gestão de matos: grade de discos vs corta-matos (Constança Camilo-Alves | UEvora)

Estrutura e funcionamento das raízes em sobreiro: o uso de água (Conceição S. Silva | UNAC)

Gestão de matos na perspetiva da biodiversidade (Jorge Capelo | INIAV)

Gestão de matos e a importância apícola (Ofélia Anjos | ESACB)

11H05 | DEBATE

11H20 | COFFE BREAK

11H35 | GESTÃO DE SOBCOBERTO EM MONTADO: OPÇÕES, IMPACTOS E RENTABILIDADE?

Gestão de pastagens e conservação do solo (Mário Carvalho | UEvora)

Intensificação da pecuária sustentável (José Mira Potes | ESAS)

Análise da rentabilidade económica e de sustentabilidade (António Gonçalves Ferreira | UNAC)

12H20 | DEBATE

12H35 | SESSÃO DE ENCERRAMENTO



PROGRAMA DE
DESENVOLVIMENTO
RURAL 2014 · 2020



UNIÃO EUROPEIA

Fundo Europeu Agrícola
de Desenvolvimento Rural

A Europa Investe nas Zonas Rurais

CICLO DE WORKSHOPS

⊕ Conhecimento / ha



GESTÃO DE SOBCOBERTO EM MONTADO: OPÇÕES, IMPACTOS E RENTABILIDADE?

Coruche | 10 de ABRIL

Observatório do Sobreiro e da Cortiça

unac

União da Floresta Mediterrânica



LOCAL

OBSERVATÓRIO DO SOBREIRO E DA CORTIÇA

Zona Industrial do Monte da Barca, lote 41
2100-151 Coruche

INSCRIÇÕES

Gratuitas mas obrigatórias.

Aceda ao link **AQUI** e proceda à inscrição.

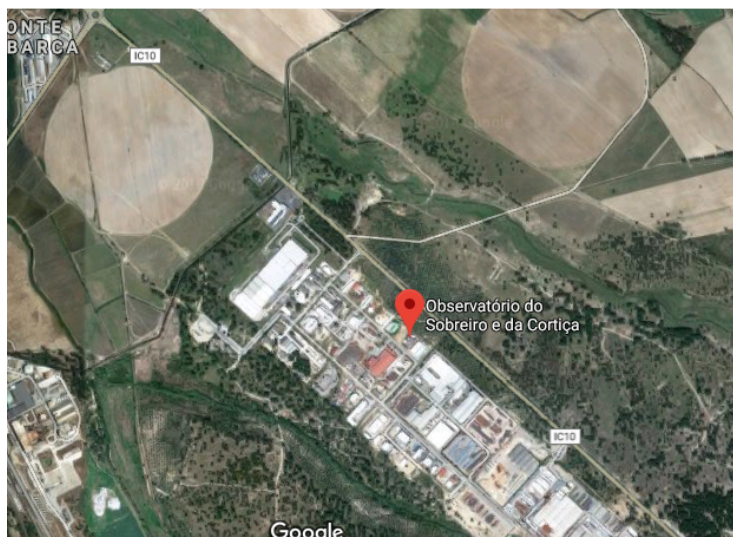

www.unac.pt