

CIM | RC

COMUNIDADE INTERMUNICIPAL
REGIÃO DE COIMBRA

**A FORÇA
QUE NOS UNE!**

CONFERÊNCIA: PATRIMÓNIO, PESSOAS E TERRITÓRIOS
CONVENTO SANTA MARIA DE SEMIDE, 22 DE SETEMBRO DE 2017

OS APOIOS DA CIM REGIÃO DE COIMBRA AO PATRIMÓNIO NATURAL E CULTURAL

A FORÇA QUE NOS UNE!

CIM|RC

COMUNIDADE INTERMUNICIPAL
REGIÃO DE COIMBRA

CIM REGIÃO DE COIMBRA

- A Comunidade Intermunicipal da Região de Coimbra (CIM RC), é uma entidade intermunicipal, de natureza associativa, de âmbito territorial, regendo-se pela Lei n.º 75/2013, de 12 de Setembro, pelos estatutos e pelas demais disposições legais aplicáveis.
- A CIM RC é composta pelos Municípios de Arganil, Cantanhede, Coimbra, Condeixa-a-Nova, Figueira da Foz, Góis, Lousã, Mealhada, Mira, Miranda do Corvo, Montemor-o-Velho, Mortágua, Oliveira do Hospital, Pampilhosa da Serra, Penacova, Penela, Soure, Tábua e Vila Nova de Poiares.

Âmbito territorial da CIM da Região de Coimbra

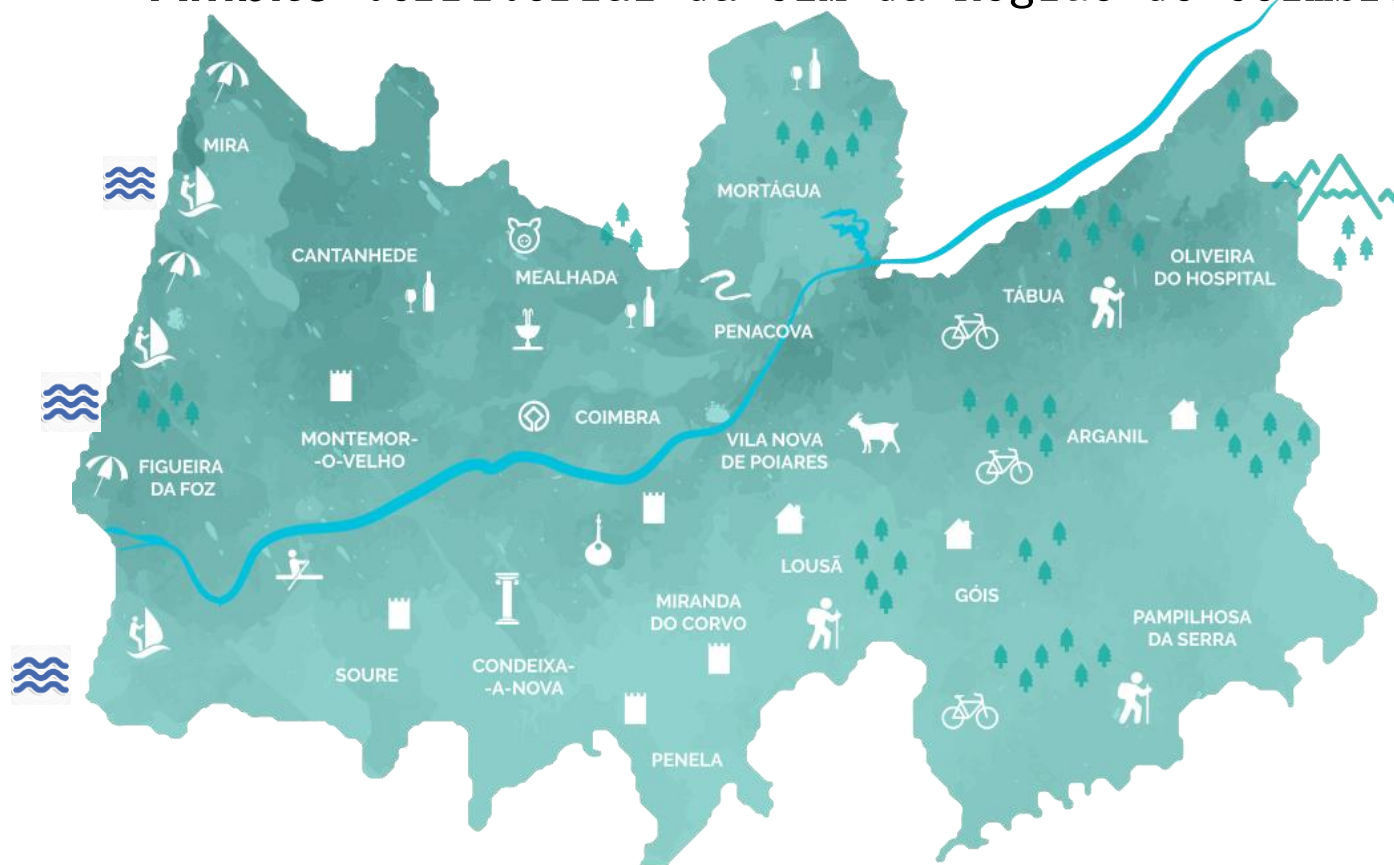

- ✓ 19 Municípios
- ✓ Cerca de 460.000 Habitantes
- ✓ 4.335,55 Km²
- ✓ 101,9 Hab/ Km²

Visão para a Região de Coimbra

Região exemplar:

- ✓ na gestão eficiente dos recursos naturais e do património;
- ✓ orientada para a redução dos custos energéticos suportados pelas organizações e famílias;
- ✓ orientada para a sustentabilidade dos valores ambientais e culturais.



Região pioneira e líder na construção de um sistema educativo, científico e tecnológico de referência nacional, orientado para o aumento da capacidade inovadora, produtiva e exportadora do tecido empresarial regional.



Região comprometida com a diversidade das identidades e modos de vida locais, através da valorização do potencial endógeno, da facilitação da mobilidade e da garantia de equidade nas condições de acesso ao emprego, saúde, educação e proteção social.



A FORÇA QUE NOS UNE!

CIM|RC

COMUNIDADE INTERMUNICIPAL
REGIÃO DE COIMBRA

INVESTIMENTOS

Região de Coimbra

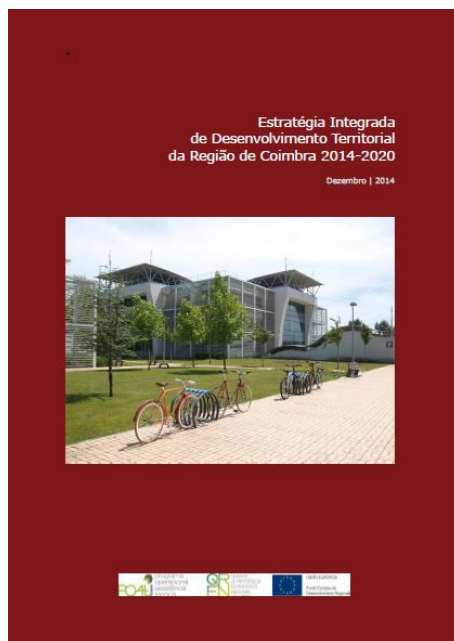

No decorrer das suas atividades e dando seguimento à Estratégia Integrada de Desenvolvimento Territorial da Região de Coimbra 2014-2020 procedeu-se à construção do Pacto para o Desenvolvimento e Coesão Territorial da Região de Coimbra, a que se seguiu a candidatura, aprovação e negociação junto do Programa Regional de Apoio, Centro 2020.



- Regadios
- Modernização e eficiência Administrativas
- Eficiência energética
- Realização de um Plano Intermunicipal de adaptação às alterações climáticas
- Realização de um Plano Intermunicipal de gestão de riscos

- Conservação e promoção património natural e cultural – vertente de investimento em bens classificados e projeto de rede de oferta turística em espaços naturais
- Projetos de inclusão ativa e promoção de igualdade de oportunidades – Cultura para todos
- Projetos de inclusão social – Melhoria de acesso a serviços sustentáveis, Envelhecimento ativo
- Investimentos na saúde – equipamentos e unidade móvel de saúde
- Combate ao abandono escolar precoce e promoção do sucesso
- Investimentos na educação – equipamentos

PI. 6.3 – INVESTIMENTOS INSCRITOS NO PACTO CIM RC

DESIGNAÇÃO	PROMOTOR	FEDER PREVISTO
Igreja S. Pedro - Reabilitação estrutural	Município de Arganil	170 000,00 €
Igreja S. Marcos - Coberturas, conservação e restauro de património artístico integrado	Universidade de Coimbra	340 000,00 €
Igreja do Convento de S. Francisco	Município de Coimbra	425 000,00 €
Castelo da Lousã - Reabilitação e circuito de visita	Município da Lousã	212 500,00 €
Castelo de Penela - Intervenção de reabilitação	Município de Penela	212 500,00 €
Castelo de Montemor-o-Velho - Acessibilidades e conservação e restauro do imóvel	Município de Montemor-o-Velho	425 000,00 €
Igreja S. Pedro de Lourosa - Arranjos dos espaço envolventes	Município de Oliveira do Hospital	276 250,00 €
Mealhada - Convento de Santa Cruz do Bussaco	Município da Mealhada	510 000,00 €
Mealhada - Capelas e Ermidas da Mata do Bussaco	Município da Mealhada	170 000,00 €
Claustro do Lorvão - Musealização do claustro	Município de Penacova	255 000,00 €

DESIGNAÇÃO	PROMOTOR	FEDER PREVISTO
Convento do Lorvão - Coberturas, conservação e restauro de património artístico integrado	Município de Penacova	255 000,00 €
Convento dos Anjos - Conservação e restauro do imóvel	Município de Montemor-o-Velho	382 500,00 €
Igreja do Carmo - Cobertura, coro alto e património artístico integrado	Direção Regional da Cultura do Centro	340 000,00 €
Mosteiro de Celas - Coberturas, conservação e restauro de património artístico integrado	Direção Regional da Cultura do Centro	255 000,00 €
Sé Nova - Cobertura, conservação e restauro de património artístico integrado	Direção Regional da Cultura do Centro	340 000,00 €
Sé Velha - Cobertura, conservação e restauro de património artístico integrado	Direção Regional da Cultura do Centro	340 000,00 €
Mosteiro de Santa Clara a Velha	Direção Regional da Cultura do Centro	425 000,00 €
Centro de Acolhimento e Interpretação de Bobadela	Município de Oliveira do Hospital	138 125,00 €
Requalificação e refuncionalização da Casa Amarela para Centro de Investigação e Promoção da Cidade Romana da Bobadela	Município de Oliveira do Hospital	138 125,00 €
Rede de oferta turística em espaços naturais	CIM-RC	637 500,00 €
TOTAL		6 247 500,00 €

A FORÇA QUE NOS UNE!

CIM|RC

COMUNIDADE INTERMUNICIPAL
REGIÃO DE COIMBRA

REDE DE OFERTA TURÍSTICA EM ESPAÇOS NATURAIS

A FORÇA QUE NOS UNE!

CIM|RC

COMUNIDADE INTERMUNICIPAL
REGIÃO DE COIMBRA

CORREDORES DE PATRIMÓNIO NATURAL DA REGIÃO DE COIMBRA





Tem como base uma densa rede de valores patrimoniais naturais e a mancha compreendida pela Rede Fundamental de Conservação da Natureza, reconhecendo, além disso, outros evidentes valores naturais de grande valia turística.





Abordagem integradora do território numa lógica de resposta à mobilidade da visitação às áreas de maior atratividade da Região de Coimbra.

As condições intrínsecas de exploração, mobilidade e travessia do território são forte contributo para qualidade percebida da experiência de visitaç o, potenciando o tempo de perman ncia na Regi o.



A FORÇA QUE NOS UNE!

CIM|RC

COMUNIDADE INTERMUNICIPAL
REGIÃO DE COIMBRA



Resposta e posicionamento ao atual paradigma turístico: estruturação da oferta e respetivo produto turístico de forma direcionada e tematizada, mas também numa perspetiva de agregação da oferta existente e do potencial do território.

A FORÇA QUE NOS UNE!

CIM|RC

COMUNIDADE INTERMUNICIPAL
REGIÃO DE COIMBRA

CORREDORES



MAR E
ZONAS
DUNARES



SERRAS
DE COIMBRA



RIOS E
ZONAS
HÚMIDAS



CAMINHOS
NATURAIS
DA
ESPIRITUALIDADE

A FORÇA QUE NOS UNE!

CIM|RC

COMUNIDADE INTERMUNICIPAL
REGIÃO DE COIMBRA

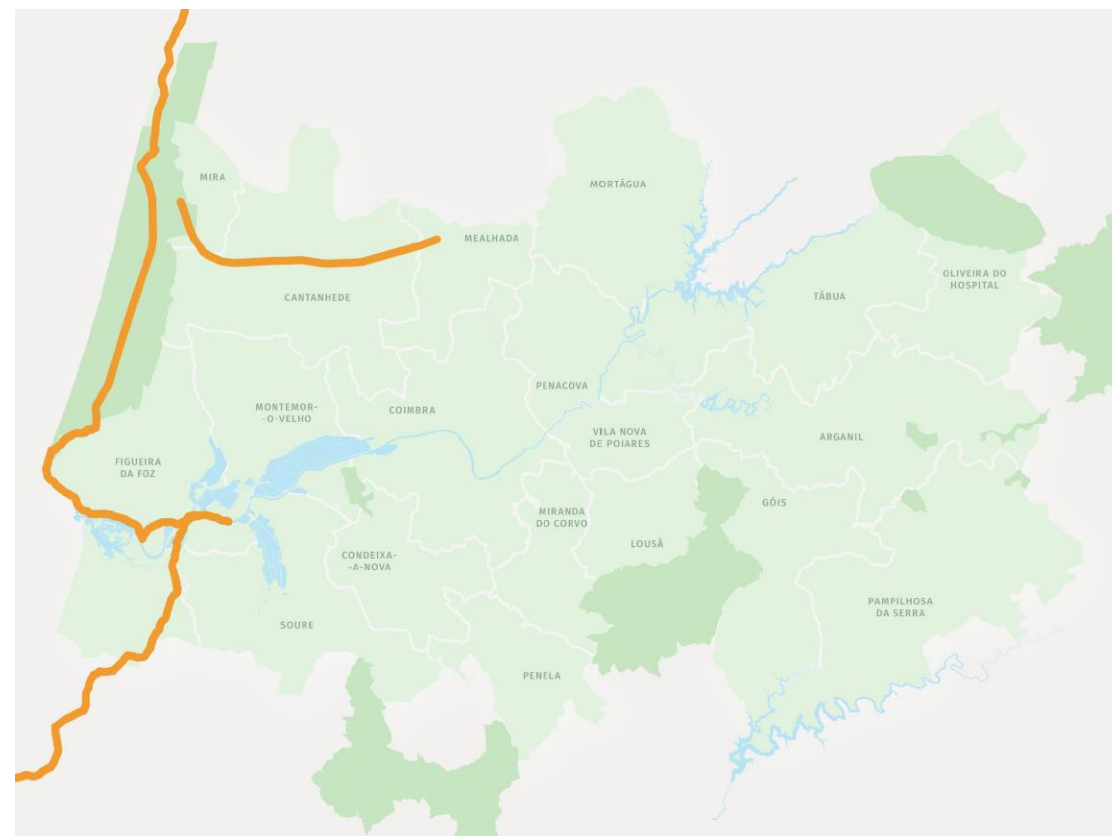

A FORÇA QUE NOS UNE!

CIM|RC

COMUNIDADE INTERMUNICIPAL
REGIÃO DE COIMBRA

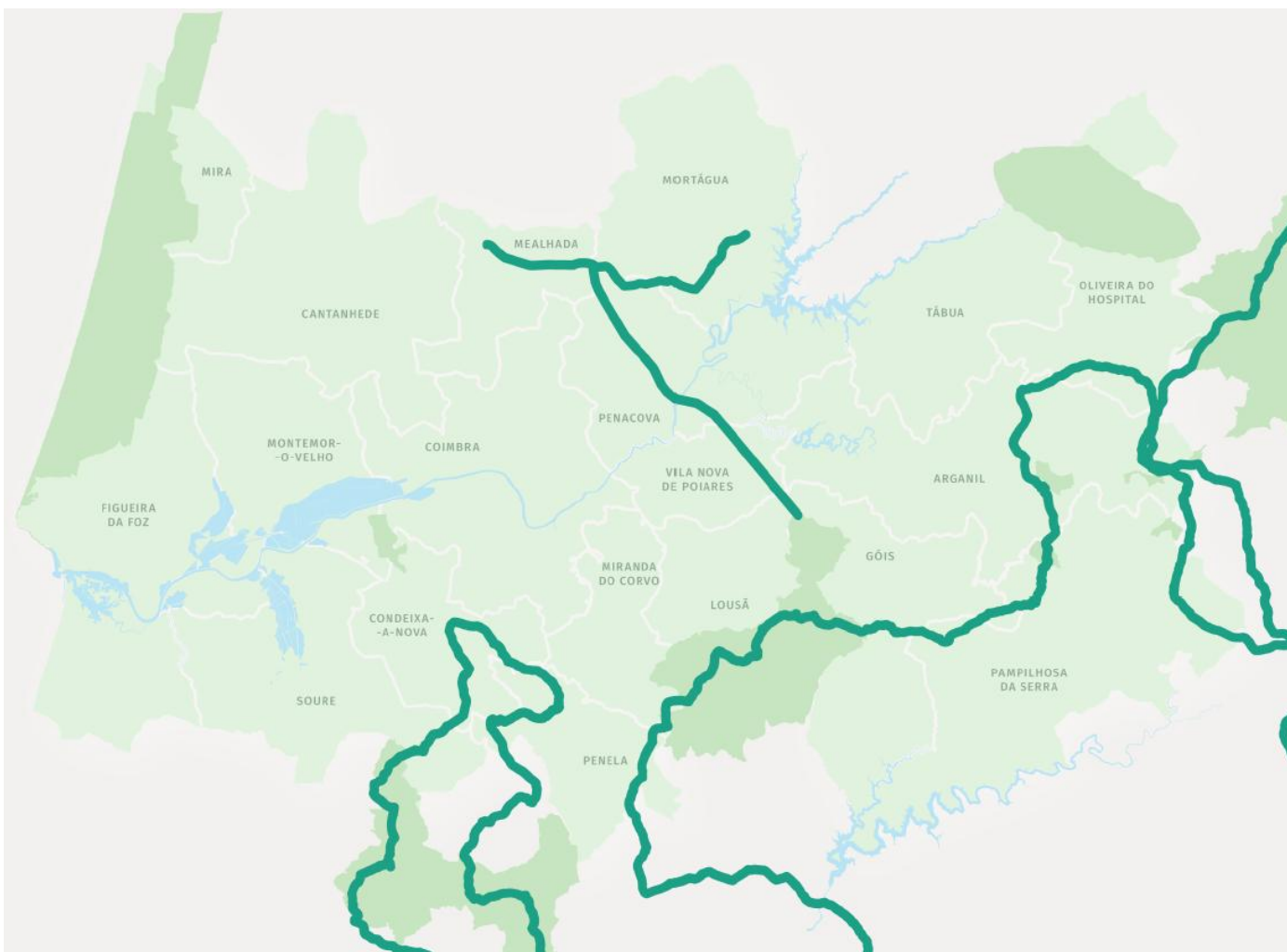

A FORÇA QUE NOS UNE!

CIM|RC

COMUNIDADE INTERMUNICIPAL
REGIÃO DE COIMBRA



RIOS E
ZONAS
HÚMIDAS

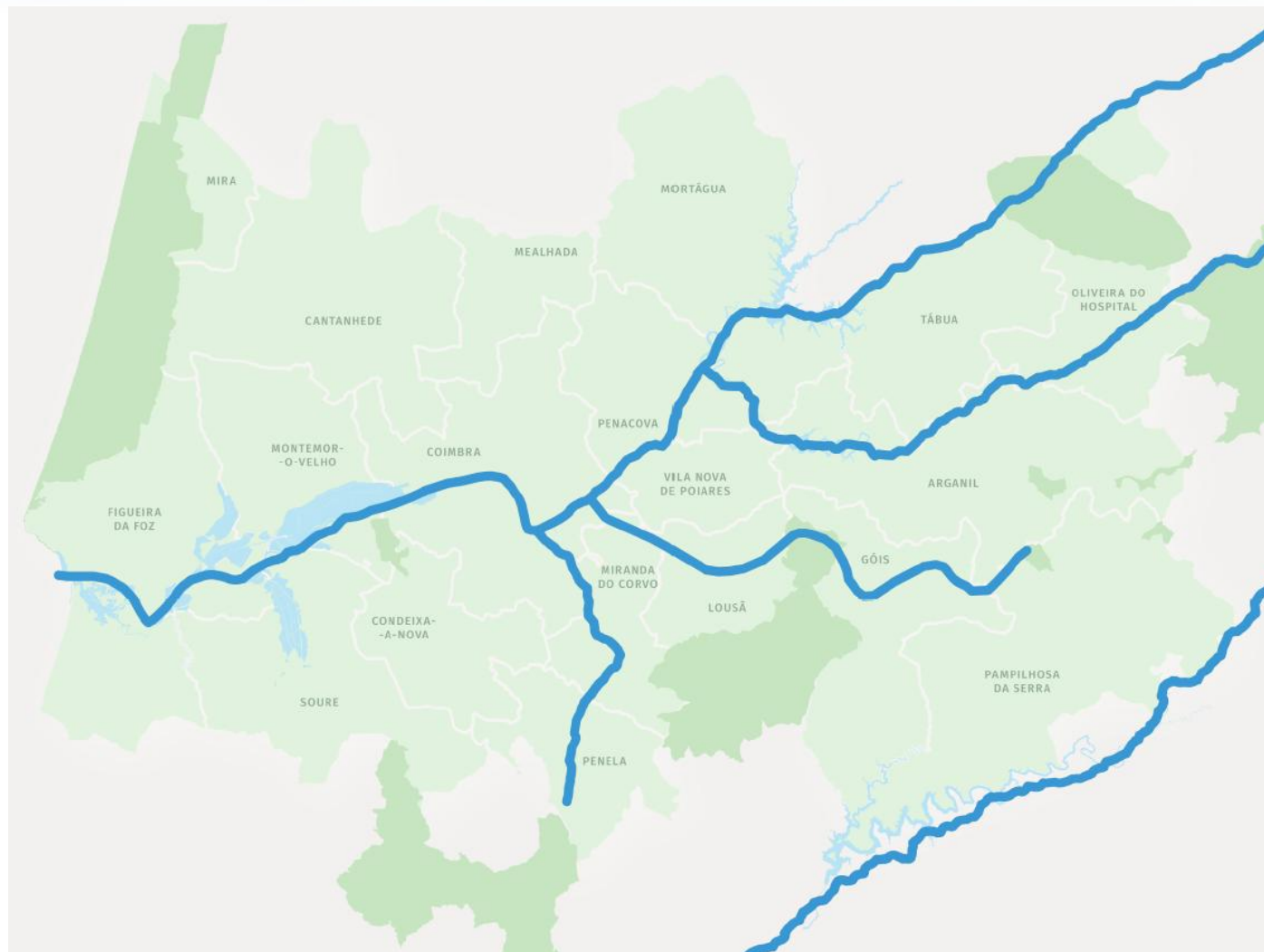

A FORÇA QUE NOS UNE!

CIM|RC

COMUNIDADE INTERMUNICIPAL
REGIÃO DE COIMBRA

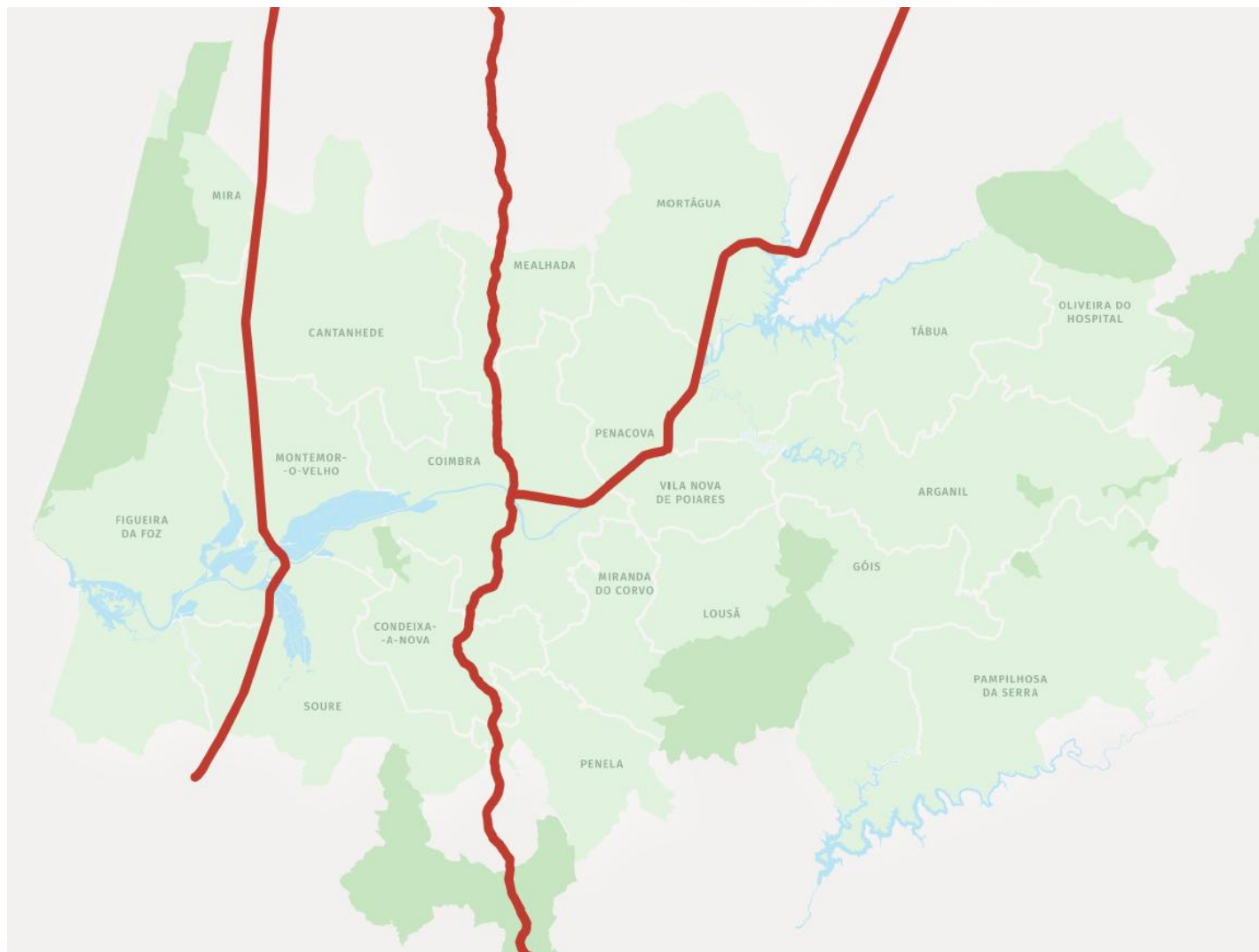

CAMINHOS
NATURAIS
DA
ESPIRITUALI
DADE

A FORÇA QUE NOS UNE!

CIM|RC

COMUNIDADE INTERMUNICIPAL
REGIÃO DE COIMBRA

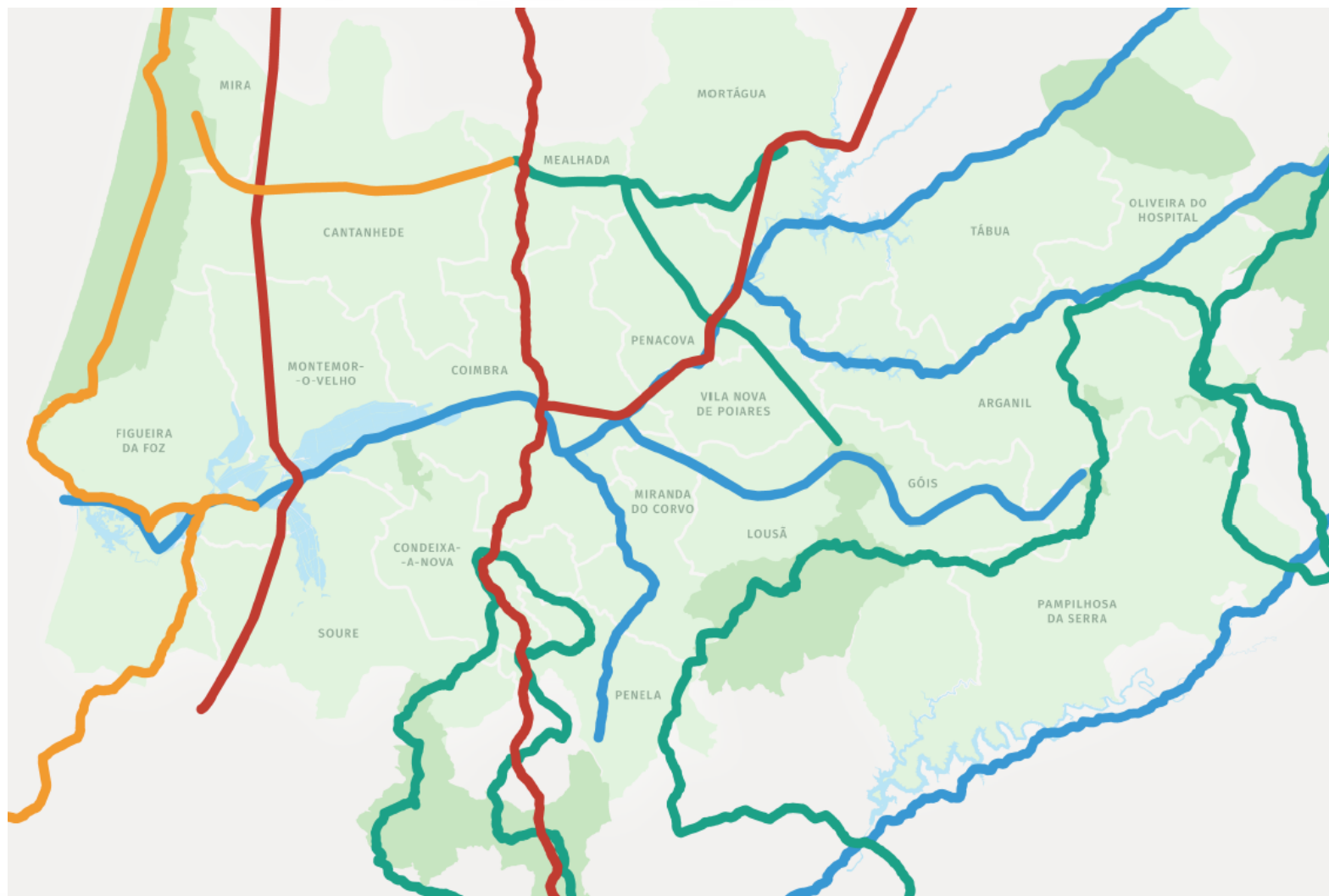

PRÓXIMOS PASSOS



Produção de
conteúdos
específicos sobre
os percursos



Criação e
implementação
dos suportes de
interpretação
da paisagem
(*online e offline*)



Ativação e
divulgação
através
de *fam trips*
e *press trips*

A FORÇA QUE NOS UNE!

CIM|RC

COMUNIDADE INTERMUNICIPAL
REGIÃO DE COIMBRA

OPERAÇÃO COIMBRA REGIÃO DE CULTURA

A CIM Região de Coimbra propõe organizar uma **rede de programação cultural nos 19 municípios** da Região de Coimbra, organizada em **três ciclos anuais de programação** e assente na **diversidade de recursos e temáticas** presentes na região.

OBJETIVOS

- Valorizar o património cultural e espaços museológicos da Região;
- Promover a criação de novos públicos para as artes e para a cultura;
- Potenciar relações de pertença entre as comunidades locais e o património;
- Contribuir para o aumento de dormidas na região Centro e o nº de visitantes;
- Criar uma rede de programação de natureza intermunicipal;
- Criar eventos que relacionem e valorizem património tangível e intangível da Região de Coimbra;
- Criar uma rede de programação que integre os recintos culturais da Região de Coimbra;
- Desenvolver uma comunicação integrada, potenciando sinergias e ganhos de escala.

AÇÃO 1 FESTIVAL ESPÍRITO DO LUGAR

- Ação com enfoque na temática do **Património e Museus**, tendo lugar, prioritariamente, nos recursos patrimoniais classificados e museus, que detêm um carácter único e distintivo no território onde se situam e reúnem adequadas condições de acolhimento aos visitantes, não descurando outros espaços de apresentação, como sejam os recintos culturais.
- Esta ação incide sobre a biografia dos territórios e dos lugares, partindo da sua história, mas também das suas funções atuais, combinando as expressões do património material com o imaterial e criando novas experiências e interpretações junto das comunidades locais, dos turistas e dos visitantes.



AÇÃO 2 MÚSICA DA REGIÃO DE COIMBRA

- Tem como âmbito a valorização e a celebração da música criada e desenvolvida na região, aproximando-a dos seus públicos atuais e potenciais, e posicionando-a como um dos “cartões de visita” do território.
- Programa a realizar nos espaços patrimoniais, recintos culturais e espaços públicos/centros históricos, que integram a rede de programação intermunicipal.
 - Esta Ação inclui três tipologias de projetos:
 - Valorização do Fado e a Cancão de Coimbra;
 - Realização de concertos comunitários;
 - Lançamento de uma “open call” a músicos profissionais e amadores.



AÇÃO 3 COIMBRA EM REDE

- Programa que decorrerá nos recintos culturais da Região de Coimbra.
- Pretende-se criar novos hábitos de participação e consumo cultural, reforçar a oferta dos equipamentos culturais do território e complementar a oferta cultural da região, contribuindo para a formação de novos públicos para a cultura e para as artes e para atrair visitantes e turistas.



CANDIDATURA

Centro 2020

Tipologia de intervenção: Património Natural e cultural

Tipologia de operação: Património Natural

PRAZO DE EXECUÇÃO: 36 Meses

INVESTIMENTO

Investimento Total: 1 780 745,00 euros

Investimento Elegível: 1 350 599,25 euros

Comparticipação FEDER (60%): 810 359,55 euros

A FORÇA QUE NOS UNE!

CIM|RC

COMUNIDADE INTERMUNICIPAL
REGIÃO DE COIMBRA

PROMOÇÃO INTEGRADA DOS PRODUTOS TURÍSTICOS DA REGIÃO DE COIMBRA

OBJETIVOS

- Dinamizar, promover e desenvolver os ativos patrimoniais da Região, através da valorização dos fatores específicos e distintivos;
- Reforçar a notoriedade da Região de Coimbra nacional e internacionalmente;
- Estruturar produtos turísticos integrados com caráter diferenciador e que sinalizem positivamente o uso eficiente dos recursos;
- Contribuir para o aumento de dormidas na região Centro e o nº de visitantes a sítios de património cultural e atrações apoiados;
- Contribuir para o incremento de ações de valorização dos recursos endógenos de espetadores de animação cultural, mobilizando os indicadores identificados para a operação.

EIXOS	PROGRAMAS	INICIATIVAS
A Produtos Turísticos	A.I. Produtos Turísticos Âncora	A.I.1. <i>Programa Cidade e Região de Coimbra</i> A.I.2. <i>Região de Coimbra Gastronómica</i> A.I.3. <i>Marcos históricos – De Roma a Portugal, uma viagem de 1500 anos</i>
	A.II. Novos Produtos Turísticos	A.II.1. <i>Marcos históricos – Invasões Francesas na Região de Coimbra</i> A.II.2. <i>Região de Coimbra – The Surf Spot</i>
	A.III. Produtos Turísticos Emergentes	A.III.1. <i>Estruturas de Imersão Territorial da Região de Coimbra</i> A.III.2. <i>Dark Sky® Aldeias do Xisto</i>
B. Eixo Estratégico Transversal	B.I. Comunicação, Animação, Promoção e Mediação Turística	B.I.1. <i>Comunicação e Promoção dos Produtos Turísticos</i> B.I.2. <i>Agenda de Eventos na Região de Coimbra e Roteiro “Região de Coimbra Grátis”</i> B.I.3. <i>Novos Olhares sobre os Produtos Turísticos da Região de Coimbra</i> B.I.4. <i>Presença em feiras Temáticas</i> B.I.5. <i>Turismo de Negócios</i> B.I.6. <i>Mediação Turística com Operadores Privados</i>
C. Acompanhamento	C.I. Acompanhamento e gestão de projeto	C.I.1. <i>Assessoria e serviços especializados para acompanhamento e gestão integrada do projeto e dos produtos turísticos da Região de Coimbra</i>
	C.II. Benchmarking	C.II.1. <i>Benchmarking e Boas Práticas</i>

CANDIDATURA

Centro 2020

Tipologia de intervenção: Património Natural e cultural

Tipologia de operação: Promoção Turística

PRAZO DE EXECUÇÃO: 26 Meses

INVESTIMENTO

Investimento Total: 1 529 412,06 euros

Investimento Elegível: 1 476 623,26 euros

Comparticipação FEDER (80%): 1 255 129,77 euros

CIM | RC

COMUNIDADE INTERMUNICIPAL
REGIÃO DE COIMBRA

**A FORÇA
QUE NOS UNE!**

Comunidade Intermunicipal da Região de Coimbra

Rua do Brasil, N.º 131
3030-175 Coimbra

Tel: +351 239 795 200
Fax: +351 239 795 209
geral@cim-regiaodecoimbra.pt
www.cim-regiaodecoimbra.pt

CIM | RC

COMUNIDADE INTERMUNICIPAL
REGIÃO DE COIMBRA