

# 3 projetos leader

2 0 0 9 - 2 0 1 0



## *ficha técnica*

### **EDIÇÃO**

MINHA TERRA

Federação Portuguesa de Associações  
de Desenvolvimento Local

Rua Bartolomeu Dias, 172 D – 1º Esq.

1400-031 Lisboa

Telefone +351 21 7819230

Fax +351 21 7819232

Email: [minhaterra@minhaterra.pt](mailto:minhaterra@minhaterra.pt)

[www.minhaterra.pt](http://www.minhaterra.pt)

### **COORDENAÇÃO**

Luís Chaves

### **EDIÇÃO E REVISÃO DE CONTEÚDOS**

Paula Matos dos Santos

### **FOTOGRAFIAS**

Das ADL associadas  
da MINHA TERRA

### **DESIGN**

PPER

### **IMPRESSÃO**

Europress

### **TIRAGEM**

2000 Exemplares

*Junho de 2011*



3  
*projetos*  
*leader*



# *a federação minha terra*

Constituída em 2000, a MINHA TERRA – Federação Portuguesa de Associações de Desenvolvimento Local é uma ampla rede de parcerias de base territorial e local.

53 Associações de Desenvolvimento Local (ADL), do continente e regiões autónomas da Madeira e Açores, encontram na MINHA TERRA um espaço de representação e partilha orientado para a construção e implementação de soluções de desenvolvimento integrado para os territórios rurais.

A representatividade das Associações de Desenvolvimento Local federadas da MINHA TERRA – assegurada pela diversidade e natureza dos seus associados (entidades públicas e privadas e pessoas em nome individual) – valoriza as especificidades de cada território e confere identidade às estratégias de desenvolvimento local.

A experiência dos últimos 20 anos tem vindo a confirmar que através de processos de base territorial, animados por entidades muito próximas das pessoas, é possível suscitar e valorizar iniciativas portadoras de mais-valias para os territórios, duráveis e com efeito multiplicador ao nível da competitividade local e regional e da coesão social.

Uma nova visão para o espaço rural é o compromisso da MINHA TERRA, através da dinamização de uma plataforma de cooperação alargada no domínio de intervenções promotoras de um desenvolvimento integrado, participado e sustentável.

Uma missão preconizada numa articulação entre as estratégias nacionais e as dinâmicas emergentes nos espaços rurais, e em linha com os princípios orientadores da nova geração de políticas públicas de desenvolvimento rural.

Desenvolvendo competências ao nível da organização e implementação de programas e iniciativas de âmbito local, regional, nacional e transnacional, e a conceção e execução de projetos em diversas áreas do desenvolvimento local, a MINHA TERRA compartilha da dinâmica de sucesso em curso nos territórios rurais.

A MINHA TERRA está representada em diversas estruturas consultivas, com destaque para o Conselho Económico e Social (CES), e é membro da ELARD – European LEADER Association for Rural Development.



# *3 projetos leader*

De norte a sul de Portugal continental e ilhas, os projetos multiplicam-se, numa demonstração inequívoca da Dinamização das Zonas Rurais em curso, no âmbito da Abordagem LEADER nos Programas de Desenvolvimento Rural do Continente (PRODER), Açores (PRORURAL) e Madeira (PRODERAM).

Um modelo de atuação que, levando em conta a diversidade dos territórios rurais, favorece a construção e implementação de estratégias locais de desenvolvimento rural e reforça o papel das Associações de Desenvolvimento Local, no seio das parcerias locais que dinamizam – os Grupos de Ação Local (GAL).

Uma abordagem territorial inovadora, baseada em estratégias integradas e participadas, que enquadra, orienta e apoia as intervenções dinamizadas pelos actores locais.

Cabe aos 53 GAL reconhecidos, profundos conhecedores das especificidades de cada território, a responsabilidade de definir os objetivos estratégicos e tipologias de projetos a apoiar, no âmbito das medidas LEADER.

Orientadas para a Diversificação da Economia e Criação de Emprego e Melhoria da Qualidade de Vida, as Estratégias Locais de Desenvolvimento contemplam um conjunto de ações promotoras da diversificação de atividades agrícolas, turísticas e de lazer, criação e desenvolvimento de microempresas, da conservação e valorização do património rural e serviços básicos para a população rural.

Dar a conhecer a diversidade de projetos já executados ou em execução, no âmbito destas estratégias locais de desenvolvimento, de forma a dar também visibilidade ao trabalho desenvolvido pelos GAL e à capacidade de resposta dos territórios rurais, é o objetivo desta publicação organizada pela MINHA TERRA.

Entre 2009 e 2010, as medidas LEADER recuperaram de um arranque tardio e traduzem-se já em mais de 1400 projetos apoiados, com apoio público superior a 100 milhões de euros e representando a criação de mais de 2000 novos postos de trabalho nos territórios de intervenção dos GAL.

3 PROJETOS LEADER – apresentando 3 projectos apoiados por cada um dos 53 Grupos de Ação Local - é um retrato incompleto mas abrangente da intervenção intensa e diversificada das Associações de Desenvolvimento Local que, concorrendo para os objetivos estratégicos definidos para os territórios, reafirmam o papel destas entidades e acentuam a dinâmica dos espaços rurais.

Unidades de alojamento turístico, e de restauração; centros sociais, ambientais, de estudo e investigação, de atividades desportivas e culturais; centros de dia, residências autónomas e creches; centros de interpretação; termas, museus, bibliotecas; unidades industriais, lojas e oficinas; rotas turísticas, temáticas; exposições e edições e, principalmente, centenas de microempresas nas mais diversas áreas de atividade.

Uma multiplicidade de projetos que espelham a intervenção abrangente, contribuindo para a existência de territórios rurais equilibrados, compatíveis com as novas exigências de qualidade, segurança alimentar e bem-estar das populações.

Um contributo importante para o desenvolvimento de territórios competitivos, atrativos e coesos, portadores e geradores de mensagens positivas, mas também para definir o papel do LEADER numa nova etapa que se avizinha – as políticas de apoio ao desenvolvimento rural no horizonte de 2020.





# índice

## **região norte 06**

- ader-sousa 07*
- adrat 08*
- adril 09*
- adrimag 10*
- adriminho 11*
- adritem 12*
- atahca 13*
- beira douro 14*
- corane 15*
- desteque 16*
- dolmen 17*
- douro histórico 18*
- douro superior 19*
- probasto 20*
- sol do ave 21*

## **região centro 22**

- ad elo 23*
- adae 24*
- add 25*
- adiber 26*
- adices 27*
- adruse 28*
- adraces 29*
- raia histórica 30*
- eloz 31*
- pinhal maior 32*
- pró-raia 33*
- terras de sicó 34*

## **região lisboa e vale do tejo 35**

- adirn 36*
- adrepes 37*
- aproder 38*
- charneca 39*
- leader oeste 40*
- tagus 41*

## **região alentejo 42**

- ader-al 43*
- adl 44*
- esdime 45*
- leadersor 46*
- rota do guadiana 47*
- monte 48*
- alentejo xxi 49*
- terras dentro 50*

## **região algarve 51**

- vicentina 52*
- in loco 53*
- terras do baixo guadiana 54*

## **região açores 55**

- adeliçor 56*
- arde 57*
- asdepr 58*
- grater 59*

## **região madeira 60**

- acaporama 61*
- adrama 62*

# região norte

*Entre douro e minho  
e tras-os-montes*



- 01 ader-sousa
- 02 adrat
- 03 adril
- 04 adrimag
- 05 adriminho
- 06 adritem
- 07 atahca
- 08 beira douro
- 09 corane
- 10 desteque
- 11 dolmen
- 12 douro histórico
- 13 douro superior
- 14 probasto
- 15 sol do ave





**PROJETO**  
Formação Desportiva e Profissional em Meio Rural

**BENEFICIÁRIO**  
PGC – Paredes Golfe Clube

**LOCALIZAÇÃO**  
Vila Cova de Carros / Paredes

**INVESTIMENTO ELEGÍVEL**  
€261.128,92

**DESPESA PÚBLICA**  
€156.677,35

**POSTOS DE TRABALHO**  
2

**DESCRIÇÃO**  
Para a instalação da escola de golfe, em terrenos cedidos pelo município de Paredes, o investimento engloba a colocação de sistemas de rega, aquisição de equipamento diverso de apoio à manutenção das instalações e de duas viaturas para transporte dos alunos. Parcerias estabelecidas com dois agrupamentos verticais de escolas do concelho de Paredes garantem a dinamização da escola de golfe no âmbito do desporto escolar.

**PROJETO**  
A Pintura Mural na Rota do Românico – Atividades Pedagógicas

**BENEFICIÁRIO**  
Valsousa – Associação de Municípios do Vale do Sousa

**LOCALIZAÇÃO**  
Território de Intervenção

**INVESTIMENTO ELEGÍVEL**  
€68.528,00

**DESPESA PÚBLICA**  
€41.116,80

**DESCRIÇÃO**  
Guião didático e kit contendo programa de trabalhos, guia de atividades, manual (jogos e imagem) ferramentas, equipamentos e materiais a utilizar pelas crianças das escolas do 1.º Ciclo do Vale do Sousa nas ações de sensibilização para a preservação do património histórico e artístico. O projeto inclui ainda um estudo de diagnóstico a efetuar, um dossier/manual de trabalho para os animadores da Rota do Românico e a realização de ações de formação específica.

**PROJETO**  
Lar Residencial de Sobrosa

**BENEFICIÁRIO**  
Obra de Assistência Social da Freguesia de Sobrosa

**LOCALIZAÇÃO**  
Sobrosa / Paredes

**INVESTIMENTO ELEGÍVEL**  
€359.196,14

**DESPESA PÚBLICA**  
€200.000,00

**POSTOS DE TRABALHO**  
13

**DESCRIÇÃO**  
O projeto de construção de raiz de um lar residencial destinado a cidadãos com necessidades especiais permite uma maior rentabilização dos recursos e qualidade dos serviços prestados. O edifício tem capacidade para 14 utentes e duas vagas para alojamento temporário. O lar destina-se a maiores de 16 anos com residência no meio rural envolvente, impedidos de residir com as suas famílias, prioritariamente das mais numerosas e carenciadas. Reabilitação, integração e participação na sociedade são atividades a desenvolver.

## APOIO PRODER APROVADO DE 3 MILHÕES DE EUROS 69 POSTOS DE TRABALHO A CRIAR NESTE TERRITÓRIO

AÇÃO	N.º DE PROJETOS	INVESTIMENTO ELEGÍVEL APROVADO	APOIO PRODER APROVADO	POSTOS DE TRABALHO A CRIAR
DIVERSIFICAÇÃO DE ATIVIDADES NA EXPLORAÇÃO AGRÍCOLA	–	–	–	–
criação e desenvolvimento de microempresas	9	2 MILHÕES DE EUROS	1,1 MILHÃO DE EUROS	27
desenvolvimento de atividades turísticas e de lazer	3	577 MIL EUROS	344 MIL EUROS	5
conservação e valorização do património rural	9	676 MIL EUROS	406 MIL EUROS	1
serviços básicos para a população rural	11	2 MILHÕES DE EUROS	1 MILHÃO DE EUROS	36

Para mais informações consulte <http://www.adersousa.pt>

# alto território tâmega

www.adrat.pt



**ADRAT**  
ASSOCIAÇÃO DE DESENVOLVIMENTO  
DA REGIÃO DO ALTO TÂMEGA



- PROJETO**  
Agro-turismo na Quinta do Ermeiro
- BENEFICIÁRIO**  
Lurdes Ferreira Gonçalves
- LOCALIZAÇÃO**  
Santa Maria de Êmeres / Valpaços
- INVESTIMENTO ELEGÍVEL**  
€154.044,55
- DESPESA PÚBLICA**  
€77.022,28
- POSTOS DE TRABALHO**  
1

**DESCRIÇÃO**  
Reconstrução e requalificação de edifício de apoio à atividade agrícola para alojamento turístico em espaço rural (oito unidades no total). O projeto inclui uma intervenção no alpendre e espaço de ligação direta à adega e lagar de vinho da quinta. E ainda um espaço ao ar livre para a prática de jogos desportivos, a construção de uma piscina e a aquisição de cinco bicicletas e moto4, de forma a potenciar as atividades desenvolvidas na quinta e o contacto com a natureza. A unidade integra a Rede de Tabernas do Alto Tâmega, apoiada pelo LEADER+.

- PROJETO**  
Ventos & Argumentos  
– Soluções de Energia
- BENEFICIÁRIO**  
Ventos & Argumentos – Soluções de Energia
- LOCALIZAÇÃO**  
Sanjurge / Chaves
- INVESTIMENTO ELEGÍVEL**  
€298.868,73
- DESPESA PÚBLICA**  
€179.321,23
- POSTOS DE TRABALHO**  
2

**DESCRIÇÃO**  
O projeto pretende dotar a empresa de recursos humanos e tecnológicos para o desenvolvimento de soluções e conceitos de equipamentos no âmbito das energias renováveis, capazes de colocar no mercado produtos a preços mais competitivos. Tendo vindo a desenvolver equipamentos autossustentáveis em termos energéticos e otimização de recursos naturais, o objetivo a médio e longo prazo é introduzir no mercado nacional e internacional produtos e soluções testadas.

- PROJETO**  
Centro de estudos e investigação  
do Barroso – TER Vila da Ponte
- BENEFICIÁRIO**  
José Dias Batista
- LOCALIZAÇÃO**  
Viade de Baixo – Pisões / Montalegre
- INVESTIMENTO ELEGÍVEL**  
€84.742,31
- DESPESA PÚBLICA**  
€42.371,16
- POSTOS DE TRABALHO**  
1

**DESCRIÇÃO**  
Recuperação e remodelação de edifício que foi cenário de episódios relacionados com as vivências da Guerra Civil Espanhola e da Grande Guerra para alojamento turístico (quatro quartos). Mantendo as características arquitetónicas do edifício, o projeto contempla ainda a adaptação de um espaço para convívio e lazer e uma biblioteca com mais de oito mil volumes (muitos deles ligados à história do Barroso), de forma a capitalizar o crescente interesse de visitantes na região.

## APOIO PRODER APROVADO DE 2.7 MILHÕES DE EUROS 42 POSTOS DE TRABALHO A CRIAR NESTE TERRITÓRIO

AÇÃO	N.º DE PROJETOS	INVESTIMENTO ELEGÍVEL APROVADO	APOIO PRODER APROVADO	POSTOS DE TRABALHO A CRIAR
DIVERSIFICAÇÃO DE ATIVIDADES NA EXPLORAÇÃO AGRÍCOLA	3	479 MIL EUROS	267 MIL EUROS	3
criação e desenvolvimento de microempresas	13	2.8 MILHÕES DE EUROS	1.7 MILHÕES DE EUROS	29
desenvolvimento de atividades turísticas e de lazer	7	1.4 MILHÕES DE EUROS	776 MIL EUROS	10
conservação e valorização do património rural	–	–	–	–
serviços básicos para a população rural	–	–	–	–

Para mais informações consulte <http://www.adrat.pt>



# território vale do lima

www.adril.pt

adrial

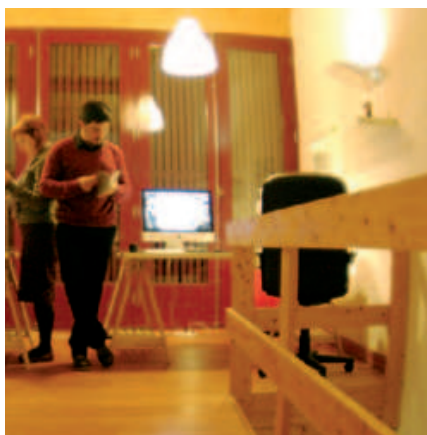

**PROJETO**  
Casa d'Auleira

**BENEFICIÁRIO**  
Plácido Eduardo Rêgo Gomes

**LOCALIZAÇÃO**  
Grovelas / Ponte da Barca

**INVESTIMENTO ELEGÍVEL**  
€260.631,08

**DESPESA PÚBLICA**  
€156.378,65

**POSTOS DE TRABALHO**  
2

**DESCRIÇÃO**  
O investimento destina-se a obras de recuperação e adaptação de uma casa rural numa unidade de turismo: criação de oito quartos duplos, sala comum, cozinha e lavabos, sala de conferências e ainda a adaptação do espaço exterior. Aliada a uma estratégia de divulgação do território e a um projeto arquitetónico respeitando a traça original e a utilização de materiais típicos locais, sem esquecer o conforto e a sofisticação, a recuperação da Casa D'Auleira, data de 1850, tem um forte efeito positivo ao nível do desenvolvimento local.

**PROJETO**  
Atelier Viana Cabral, Lda.

**BENEFICIÁRIO**  
Atelier Viana Cabral, Lda.

**LOCALIZAÇÃO**  
Ponte de Lima

**INVESTIMENTO ELEGÍVEL**  
€30.404,35

**DESPESA PÚBLICA**  
€18.242,67

**POSTOS DE TRABALHO**  
2

**DESCRIÇÃO**  
Tendo vindo a desenvolver desde 2005 produtos artesanais contemporâneos, os beneficiários têm neste projeto a oportunidade de criar uma empresa que irá desenvolver, diversificar e rentabilizar todo o conhecimento adquirido, assumindo uma atitude mais empresarial com um forte enfoque nas diversas valências da gestão. O objetivo é passar do modo artesanal para um sistema semi-industrial de produtos específicos sobre as artes tradicionais locais, que tem por base a utilização de pasta de papel aliada às técnicas dos cabeçudos.

**PROJETO**  
Arte e Baco Galeria Vinoteca

**BENEFICIÁRIO**  
Arte e Baco Galeria Vinoteca, Lda.

**LOCALIZAÇÃO**  
Ponte de Lima

**INVESTIMENTO ELEGÍVEL**  
€38.857,34

**DESPESA PÚBLICA**  
€23.314,41

**POSTOS DE TRABALHO**  
2

**DESCRIÇÃO**  
Aproveitando as potencialidades da região, o projeto baseia-se na criação de uma empresa direcionada para a inovação da produção artesanal e a promoção de produtos na linha do conceito "gourmet". O objetivo é procurar produtos regionais de qualidade que ainda não são conhecidos, criando sinergias com os produtores. A empresa pretende funcionar numa estreita ligação entre artistas, atividades artesanais e territórios com afinidades temáticas. A estratégia definida passa pela criação de um espaço que marca a diferença.

## APOIO PRODER APROVADO DE 1.6 MILHÕES DE EUROS 49 POSTOS DE TRABALHO A CRIAR NESTE TERRITÓRIO

AÇÃO	N.º DE PROJETOS	INVESTIMENTO ELEGÍVEL APROVADO	APOIO PRODER APROVADO	POSTOS DE TRABALHO A CRIAR
DIVERSIFICAÇÃO DE ATIVIDADES NA EXPLORAÇÃO AGRÍCOLA	6	775 MIL EUROS	459 MIL EUROS	12
criação e desenvolvimento de microempresas	8	1 MILHÃO DE EUROS	597 MIL EUROS	23
DESENVOLVIMENTO DE ATIVIDADES TURÍSTICAS E DE LAZER	6	1 MILHÃO DE EUROS	582 MIL EUROS	14
CONSERVAÇÃO E VALORIZAÇÃO DO PATRIMÓNIO RURAL	2	32 MIL EUROS	19 MIL EUROS	-
SERVIÇOS BÁSICOS PARA A POPULAÇÃO RURAL	-	-	-	-

Para mais informações consulte <http://www.adril.pt>

# território montemuro arada e gralheira

www.adrimag.com.pt



- PROJETO**  
Dourovou
- BENEFICIÁRIO**  
Dourovou – Turismo Fluvial e Houseboat Charter, Unipessoal, Lda.
- LOCALIZAÇÃO**  
Sever do Vouga
- INVESTIMENTO ELEGÍVEL**  
€244.097,38
- DESPESA PÚBLICA**  
€146.458,40
- POSTOS DE TRABALHO**  
2

**DESCRIÇÃO**  
O projeto visa desenvolver atividades turísticas e de lazer na vertente de ecoturismo náutico em toda a via navegável dos rios Douro e Vouga. Serviço de aluguer de embarcações de recreio a motor, adaptadas para alojamento e pernoita, com ou sem tripulação nas modalidades de ecoturismo fluvial, para atividades de observação da natureza, pesca turística e logística de caça, canoagem, BTT, canyoning, entre outras, em colaboração com diversos parceiros da área da animação turística.

- PROJETO**  
Valorização do Sítio das “Pedras Parideiras”
- BENEFICIÁRIO**  
C. M. Arouca – Valorização Sítio das Pedras Parideiras
- LOCALIZAÇÃO**  
Arouca
- INVESTIMENTO ELEGÍVEL**  
€200.000,00
- DESPESA PÚBLICA**  
€120.000,00
- POSTOS DE TRABALHO**  
2

**DESCRIÇÃO**  
Implementação de uma infraestrutura de informação e interpretação, numa construção já existente, para divulgação e conhecimento sobre o fenómeno geológico das “pedras parideiras” e temáticas de educação ambiental. Pretende-se que a infraestrutura, vocacionada para a centralização da informação relativa às “pedras parideiras”, seja inserida numa rede de equipamentos com objetivos semelhantes, como o Geopark que inclui já o Centro de Interpretação Geológica de Canelas.

- PROJETO**  
Turismo Rural de Codeçal
- BENEFICIÁRIO**  
António Osvaldo Pinto de Magalhães
- LOCALIZAÇÃO**  
Castro Daire
- INVESTIMENTO ELEGÍVEL**  
€258.466,00
- DESPESA PÚBLICA**  
€155.079,60
- POSTOS DE TRABALHO**  
2

**DESCRIÇÃO**  
Procurando criar um espaço de tranquilidade e beleza natural na aldeia de Codeçal, o beneficiário pretende reconstruir um conjunto de casas para alojamento turístico (com um ou dois quartos duplos), à volta de uma casa já reconstruída e que irá funcionar de recepção, sala de convívio e de refeições. Mantendo e valorizando os elementos que caracterizam a arquitetura tradicional, o projeto tem por objetivo oferecer aos visitantes um produto turístico de qualidade enquadrada em ambiente natural.

## APOIO PRODER APROVADO DE 2.0 MILHÕES DE EUROS 55 POSTOS DE TRABALHO A CRIAR NESTE TERRITÓRIO

AÇÃO	N.º DE PROJETOS	INVESTIMENTO ELEGÍVEL APROVADO	APOIO PRODER APROVADO	POSTOS DE TRABALHO A CRIAR
DIVERSIFICAÇÃO DE ATIVIDADES NA EXPLORAÇÃO AGRÍCOLA	–	–	–	–
criação e desenvolvimento de microempresas	2	102 MIL EUROS	150 MIL EUROS	3
desenvolvimento de atividades turísticas e de lazer	4	406 MIL EUROS	502 MIL EUROS	7
conservação e valorização do património rural	7	748 MIL EUROS	449 MIL EUROS	38
serviços básicos para a população rural	13	1.3 MILHÕES DE EUROS	1 MILHÃO DE EUROS	38

Para mais informações consulte <http://www.adrimag.com.pt>



**PROJETO**  
Empreendedorismo Rural:  
os resíduos como fonte de rendimento

**BENEFICIÁRIO**  
Mepellets, Energias Renováveis, S. A.

**LOCALIZAÇÃO**  
Melgaço

**INVESTIMENTO ELEGÍVEL**  
€275.438,70

**DESPESA PÚBLICA**  
€165.263,22

**POSTOS DE TRABALHO**  
5

**DESCRIÇÃO**  
Projeto de grande interesse para a região, ao nível do aproveitamento de resíduos das carpintarias e serrações e redução do custo energético na produção de calor. Com um sistema de secagem de matéria-prima com humidade elevada, a Mepellets irá consumir resíduos silvícolas para a geração do calor necessário ao processo de secagem para o fabrico de pellets. O investimento incidirá na construção do armazém para instalação do equipamento e maquinaria.

**PROJETO**  
Restaurante Casa do Xisto

**BENEFICIÁRIO**  
Maria Lucília Gomes Fernandes

**LOCALIZAÇÃO**  
Paredes de Coura

**INVESTIMENTO ELEGÍVEL**  
€155.007,00

**DESPESA PÚBLICA**  
€93.004,20

**POSTOS DE TRABALHO**  
2

**DESCRIÇÃO**  
O ponto de partida do projeto é o Parque de Pesca Desportiva Casa do Xisto, apoiado pelo LEADER+, e que tem permitido diversificar a oferta turística do concelho e promover um turismo em torno da pesca desportiva. Através deste investimento, a beneficiária vai poder ampliar e remodelar o pequeno restaurante já existente, de forma a dar resposta à crescente procura por parte de visitantes e turistas, sobretudo galegos.

**PROJETO**  
Residência Autónoma

**BENEFICIÁRIO**  
Cruz Vermelha Portuguesa  
Delegação de Melgaço

**LOCALIZAÇÃO**  
Melgaço

**INVESTIMENTO ELEGÍVEL**  
€160.152,22

**DESPESA PÚBLICA**  
€120.114,17

**POSTOS DE TRABALHO**  
7

**DESCRIÇÃO**  
Conjugando duas vertentes - a melhoria da qualidade de vida dos mais desfavorecidos e a dinamização de património edificado que importa salvaguardar - o projeto prevê a recuperação de uma antiga escola para instalação de uma residência autónoma. Uma resposta social que permite a cidadãos com deficiência viver em condições ótimas e com autonomia. A baixa cobertura social deste tipo de resposta social, associada à sua localização, em meio rural, e componente patrimonial, foram aspetos determinantes.

## APOIO PRODER APROVADO DE 2.8 MILHÕES DE EUROS 82.5 POSTOS DE TRABALHO A CRIAR NESTE TERRITÓRIO

AÇÃO	N.º DE PROJETOS	INVESTIMENTO ELEGÍVEL APROVADO	APOIO PRODER APROVADO	POSTOS DE TRABALHO A CRIAR
DIVERSIFICAÇÃO DE ATIVIDADES NA EXPLORAÇÃO AGRÍCOLA	2	449 MIL EUROS	269 MIL EUROS	4
criação e desenvolvimento de microempresas	7	1.1 MILHÕES DE EUROS	619 MIL EUROS	19
DESENVOLVIMENTO DE ATIVIDADES TURÍSTICAS E DE LAZER	6	1 MILHÃO DE EUROS	488 MIL EUROS	4.5
CONSERVAÇÃO E VALORIZAÇÃO DO PATRIMÓNIO RURAL	4	473 MIL EUROS	284 MIL EUROS	5
SERVIÇOS BÁSICOS PARA A POPULAÇÃO RURAL	11	1.7 MILHÕES DE EUROS	1.2 MILHÕES DE EUROS	50

Para mais informações consulte <http://www.adriminho.pt>

# terras território de santa maria

www.adritem.sitesedv.com



**ADRITEM**

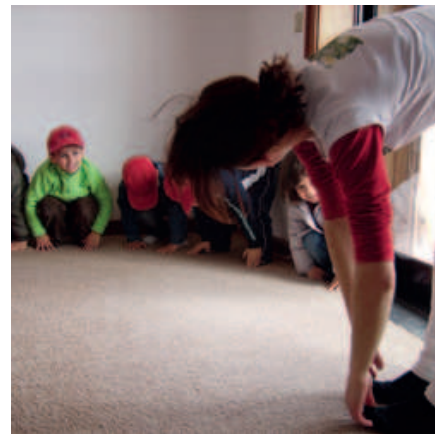
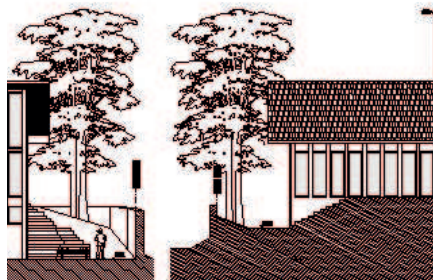

- PROJETO**  
Restaurante ZIP ZIP
- BENEFICIÁRIO**  
Ilha das Núvens
- LOCALIZAÇÃO**  
Caldas de S. Jorge / Santa Maria da feira
- INVESTIMENTO ELEGÍVEL**  
€283.750,00
- DESPESA PÚBLICA**  
€170.250,00
- POSTOS DE TRABALHO**  
5

**DESCRIÇÃO**  
Construção de um restaurante na ilha existente no rio Úlma, na zona envolvente às termas de São Jorge. O estabelecimento, com uma área de implantação de 322 m<sup>2</sup>, com uma esplanada coberta com 140 m<sup>2</sup>, zona social com 100 m<sup>2</sup> e zona de serviço com 82 m<sup>2</sup>, possui uma elevada atratividade, constituindo-se um polo de grande dinâmica social, cultural e comercial. A empresa beneficiária, Ilha das Nuvens, ganhou a concessão de construção e exploração do estabelecimento através de concurso público.

- PROJETO**  
Despertar Lomba – Centro Integrado de Apoio Sociocultural
- BENEFICIÁRIO**  
Junta de Freguesias da Lomba
- LOCALIZAÇÃO**  
Lomba / Gondomar
- INVESTIMENTO ELEGÍVEL**  
€345.236,57
- DESPESA PÚBLICA**  
€198.503,59
- POSTOS DE TRABALHO**  
1

**DESCRIÇÃO**  
Projeto assente na construção de um edifício para centro de atividades culturais e de apoio social e criação de espaços exteriores para a sua dinamização, reabilitando a zona envolvente e promovendo a valorização ambiental do espaço. O Centro pretende ser um serviço permanente e integrado de animação sociocultural, recreativo e de apoio psicossocial, visando responder às necessidades da comunidade local.

- PROJETO**  
Recuperação da Escola Soares Basto
- BENEFICIÁRIO**  
Município de Oliveira de Azeméis
- LOCALIZAÇÃO**  
Palmaz / Oliveira de Azeméis
- INVESTIMENTO ELEGÍVEL**  
€147.688,37
- DESPESA PÚBLICA**  
€88.613,01
- POSTOS DE TRABALHO**  
1

**DESCRIÇÃO**  
A requalificação da antiga escola primária irá permitir a criação de um polo multigeracional “Com Vida” com serviços e respostas relevantes para a população. Um ponto de encontro, troca de saberes e dinamização de várias atividades socioculturais: Animar (reforço da cidadania), Digital (combater a infoexclusão), Movimento (para uma vida mais ativa e criativa), Imaginário (conhecimento, criatividade e inovação) e Museu Vivo (preservar a memória coletiva).

## APOIO PRODER APROVADO DE 2.1 MILHÕES DE EUROS 18 POSTOS DE TRABALHO A CRIAR NESTE TERRITÓRIO

AÇÃO	N.º DE PROJETOS	INVESTIMENTO ELEGÍVEL APROVADO	APOIO PRODER APROVADO	POSTOS DE TRABALHO A CRIAR
DIVERSIFICAÇÃO DE ATIVIDADES NA EXPLORAÇÃO AGRÍCOLA	2	499 MIL EUROS	280 MIL EUROS	3
criação e desenvolvimento de microempresas	2	581 MIL EUROS	348 MIL EUROS	4
DESENVOLVIMENTO DE ATIVIDADES TURÍSTICAS E DE LAZER	1	298 MIL EUROS	179 MIL EUROS	2
CONSERVAÇÃO E VALORIZAÇÃO DO PATRIMÓNIO RURAL	6	825 MIL EUROS	495 MIL EUROS	4
SERVIÇOS BÁSICOS PARA A POPULAÇÃO RURAL	8	1.2 MILHÕES DE EUROS	826 MIL EUROS	5

Para mais informações consulte <http://www.adritem.sitesedv.com>



- PROJETO**  
Equipamentos para Centro Social Integradado
- BENEFICIÁRIO**  
Centro de Solidariedade Social de Valdozende
- LOCALIZAÇÃO**  
Valdozende / Terras de Bouro
- INVESTIMENTO ELEGÍVEL**  
€152.737,90
- DESPESA PÚBLICA**  
€114.553,43
- POSTOS DE TRABALHO**  
10

**DESCRIÇÃO**  
Projeto de qualificação e reforço das respostas sociais da instituição, através do aumento da capacidade de resposta da Creche e do Serviço de Apoio Domiciliário e da criação de um lar para idosos, com capacidade para 15 utentes. O investimento destina-se à aquisição de equipamento para espaços comuns a todas as valências, instalação de caldeira para climatização do edifício, radiadores e elevadores. Na valência de infância (creche e jardim de infância) inclui-se a aquisição de mobiliário para o parque infantil.

- PROJETO**  
Casa de Campo
- BENEFICIÁRIO**  
Maria Fernanda de Jesus Barbosa
- LOCALIZAÇÃO**  
Igreja – Pico de Regalados / Vila Verde
- INVESTIMENTO ELEGÍVEL**  
€153.332,20
- DESPESA PÚBLICA**  
€51.878,52

**DESCRIÇÃO**  
Criação de uma unidade de alojamento turístico, na modalidade Casa de Campo, com três quartos instalados na casa principal. Com piscina e amplo espaço de lazer, a Casa dos Fernandes faz parte de uma pequena propriedade agrícola com uma grande diversidade de flora autóctone, proporcionando aos turistas o contacto com a natureza e o conhecimento das riquezas tradicionais e locais, desde logo o Parque Nacional da Peneda-Gerês.

- PROJETO**  
Termas
- BENEFICIÁRIO**  
Complexo Termal da Serra do Gerês
- LOCALIZAÇÃO**  
Moimenta / Terras de Bouro
- INVESTIMENTO ELEGÍVEL**  
€199.844,75
- DESPESA PÚBLICA**  
€119.906,85
- POSTOS DE TRABALHO**  
2

**DESCRIÇÃO**  
Construção de edifício para instalação do Complexo Termal da Serra do Gerês. O edifício compõe-se por dois pisos, conforme as necessidades inerentes ao tipo de serviço e características do local: cave (aproveitamento de anexo de apoio agrícola já existente) para instalação da maquinaria indispensável ao funcionamento do complexo, lavandaria e armazém; rés-do-chão, com duas salas de hidromassagem, sala Vichy, salas de tratamentos especializados, recepção, consultório médico, escritório e balneários.

**APOIO PRODER APROVADO DE 4.6 MILHÕES DE EUROS**  
93 POSTOS DE TRABALHO A CRIAR NESTE TERRITÓRIO

AÇÃO	N.º DE PROJETOS	INVESTIMENTO ELEGÍVEL APROVADO	APOIO PRODER APROVADO	POSTOS DE TRABALHO A CRIAR
DIVERSIFICAÇÃO DE ATIVIDADES NA EXPLORAÇÃO AGRÍCOLA	6	1.2 MILHÕES DE EUROS	642 MIL EUROS	12
criação e desenvolvimento de microempresas	13	1.7 MILHÕES DE EUROS	972 MIL EUROS	28
desenvolvimento de atividades turísticas e de lazer	22	3 MILHÕES DE EUROS	1.6 MILHÕES DE EUROS	26
conservação e valorização do património rural	21	1.3 MILHÕES DE EUROS	611 MIL EUROS	-
serviços básicos para a população rural	8	1.1 MILHÕES DE EUROS	771 MIL EUROS	27

Para mais informações consulte <http://www.atahca.pt>

# beira douro território

www.beiradouro.pt



**PROJETO**  
Reconstrução de arrumo agrícola para TER

**BENEFICIÁRIO**  
Semarkinhas, Sociedade Agrícola e Turística, Lda.

**LOCALIZAÇÃO**  
Vilarinho / Armamar

**INVESTIMENTO ELEGÍVEL**  
€89.703,06

**DESPESA PÚBLICA**  
€44.851,53

**POSTOS DE TRABALHO**  
1

**DESCRIÇÃO**  
Reconstrução e remodelação de um arrumo agrícola para uma unidade de alojamento turístico com três quartos, sala comum e cozinha de apoio. O empreendimento, sobranceiro ao rio Douro, está localizado numa exploração vitivinícola, oferecendo aos visitantes a envolvimento característica da região. Um espaço edificando pleno de funcionalismo e ao mesmo tempo atrativo é o que se pretende.

**PROJETO**  
Inovação Tecnológica na Produção de Esculturas

**BENEFICIÁRIO**  
Noel Monteiro Escultura Unipessoal, Lda.

**LOCALIZAÇÃO**  
Passo / Moimenta da Beira

**INVESTIMENTO ELEGÍVEL**  
€201.000,00

**DESPESA PÚBLICA**  
€100.500,00

**POSTOS DE TRABALHO**  
1

**DESCRIÇÃO**  
Projeto de aquisição de um único equipamento que permite a incorporação de tecnologia de ponta numa atividade criativa de base manual. Trata-se de uma máquina de ponte com cinco eixos mais torno que transformar pedra (todos os tipos de pedra) em peças em toco, a partir de desenhos previamente introduzidos pelo artesão escultor no computador. Este novo equipamento garante rapidez e fiabilidade, deixando mais tempo ao artesão para criar e produzir.

**PROJETO**  
Restaurante Típico de Promoção de Vinhos e Gastronomia Duriense

**BENEFICIÁRIO**  
Maria da Graça Pinto Ferreira Gomes

**LOCALIZAÇÃO**  
Ervedosa do Douro / São João da Pesqueira

**INVESTIMENTO ELEGÍVEL**  
€111.420,01

**DESPESA PÚBLICA**  
€66.852,00

**POSTOS DE TRABALHO**  
4

**DESCRIÇÃO**  
"Toca da Raposa" é a base de um projeto de turismo e lazer inovador que pretende contribuir para a melhoria da oferta na região e proporcionar aos visitantes experiências de excelência. Por outras palavras, um espaço onde coabitam a gastronomia tradicional, a cultura da vinha e do vinho, do azeite, e do artesanato regional. E ainda a possibilidade de conhecer o "coração" do Douro, através de um passeio todo-o-terreno ou uma viagem de balão de ar quente.

## APOIO PRODER APROVADO DE 1.5 MILHÕES DE EUROS 46 POSTOS DE TRABALHO A CRIAR NESTE TERRITÓRIO

AÇÃO	N.º DE PROJETOS	INVESTIMENTO ELEGÍVEL APROVADO	APOIO PRODER APROVADO	POSTOS DE TRABALHO A CRIAR
DIVERSIFICAÇÃO DE ATIVIDADES NA EXPLORAÇÃO AGRÍCOLA	2	325 MIL EUROS	187 MIL EUROS	3
criação e desenvolvimento de microempresas	6	784 MIL EUROS	409 MIL EUROS	9
DESENVOLVIMENTO DE ATIVIDADES TURÍSTICAS E DE LAZER	3	818 MIL EUROS	461 MIL EUROS	6
CONSERVAÇÃO E VALORIZAÇÃO DO PATRIMÓNIO RURAL	2	237 MIL EUROS	142 MIL EUROS	4
SERVIÇOS BÁSICOS PARA A POPULAÇÃO RURAL	3	482 MIL EUROS	321 MIL EUROS	24

Para mais informações consulte <http://www.beiradouro.pt>





**PROJETO**  
Factory Play

**BENEFICIÁRIO**  
Factory Play – Produção de Insufláveis e Equipamentos de Animação

**LOCALIZAÇÃO**  
Mós / Bragança

**INVESTIMENTO ELEGÍVEL**  
€283.708,25

**DESPESA PÚBLICA**  
€170.224,95

**POSTOS DE TRABALHO**  
2

**DESCRIÇÃO**  
Construção de um armazém e de aquisição de equipamento para o fabrico de parques aquáticos insufláveis móveis; insufláveis estanques, formatos decorativos a três dimensões para aplicar nos insufláveis e criação de outros produtos a partir da reutilização das sobras de material. A empresa beneficiária, Factory Play, exporta 90 por cento da sua produção para os mercados espanhol e francês.

**PROJETO**  
A Montesinho

**BENEFICIÁRIO**  
A Montesinho – Fumeiro Regional, Lda.

**LOCALIZAÇÃO**  
Gimonde / Bragança

**INVESTIMENTO ELEGÍVEL**  
€96.611,37

**DESPESA PÚBLICA**  
€57.966,82

**POSTOS DE TRABALHO**  
2

**DESCRIÇÃO**  
Projeto de remodelação de alguns setores do empreendimento turístico com objetivo de modernização e inovação. O investimento passa por: dotar as casas do Lúpulo, da Escola e D. Roberto de um sistema de aquecimento de água; modernizar o sistema informático; promover a realização de um estudo de mercado; preparar um trabalho de design e portefólio de divulgação dos produtos; aquisição de uma viatura; criar emprego.

**PROJETO**  
Creche da Casa da Criança Mirandesa

**BENEFICIÁRIO**  
Casa da Criança Mirandesa

**LOCALIZAÇÃO**  
Sendim / Miranda do Douro

**INVESTIMENTO ELEGÍVEL**  
€171.015,96

**DESPESA PÚBLICA**  
€128.261,97

**DESCRIÇÃO**  
A criação da Casa da Criança Mirandesa, com capacidade para 30 crianças com idades até aos três anos, procura dar uma resposta socioeducativa à primeira infância, numa perspetiva de um espaço gerador de estímulos e estabilizador da relação criança/família. Proporcionar o bem-estar e desenvolvimento integral das crianças num clima de segurança afetiva e física, colaborar com a família numa partilha de cuidados e responsabilidade.

## APOIO PRODER APROVADO DE 2.4 MILHÕES DE EUROS 34 POSTOS DE TRABALHO A CRIAR NESTE TERRITÓRIO

AÇÃO	N.º DE PROJETOS	INVESTIMENTO ELEGÍVEL APROVADO	APOIO PRODER APROVADO	POSTOS DE TRABALHO A CRIAR
DIVERSIFICAÇÃO DE ATIVIDADES NA EXPLORAÇÃO AGRÍCOLA	2	330 MIL EUROS	188 MIL EUROS	3
criação e desenvolvimento de microempresas	12	1.2 MILHÕES DE EUROS	717 MIL EUROS	16
DESENVOLVIMENTO DE ATIVIDADES TURÍSTICAS E DE LAZER	12	1.8 MILHÕES DE EUROS	937 MIL EUROS	15
CONSERVAÇÃO E VALORIZAÇÃO DO PATRIMÓNIO RURAL	3	188 MIL EUROS	113 MIL EUROS	0
SERVIÇOS BÁSICOS PARA A POPULAÇÃO RURAL	5	630 MIL EUROS	473 MIL EUROS	0

Para mais informações consulte <http://www.corane.pt>

# terra território quente

www.esteque.com

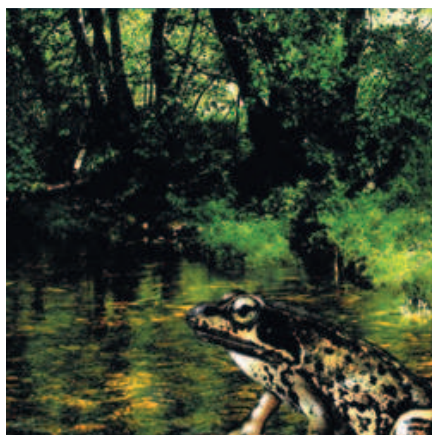

- PROJETO**  
Winehouse
- BENEFICIÁRIO**  
Sociedade Agrícola Quinta das Corriças Lda.
- LOCALIZAÇÃO**  
Vale Salgueiro / Mirandela
- INVESTIMENTO ELEGÍVEL**  
€85.002,50
- DESPESA PÚBLICA**  
€42.501,25
- POSTOS DE TRABALHO**  
1

**DESCRIÇÃO**  
Depois de reconstruída e remodelada, a loja – de linhas arquitetónicas tradicionais – dará lugar a uma Winehouse. Neste novo espaço da exploração agrícola, enquadrada na região vitivinícola de Trás-os-Montes e Alto Douro, terão lugar provas e concursos de vinhos, degustações e outros eventos de carácter sociocultural. A promoção e o apoio à comercialização, sobretudo a pensar no mercado turístico, são funções assumidas para esta Winehouse.

- PROJETO**  
Livro “Tua. Retratos Ribeirinhos”
- BENEFICIÁRIO**  
João Azevedo Editor Lda.
- LOCALIZAÇÃO**  
Mirandela
- INVESTIMENTO ELEGÍVEL**  
€46.500,00
- DESPESA PÚBLICA**  
€27.900,00

**DESCRIÇÃO**  
Término de uma viagem particular pelas terras do Tua, de montante para jusante, caprichosamente centrada nas paisagens naturais e espécies selvagens, contributo para que os outros façam as suas próprias viagens, também elas, seguramente intensas. Ilustração científica selecionada, de grandes mestres europeus, e ilustração do autor. A fotografia prima por panorâmicas alargadas de aspectos paisagísticos da bacia hidrográfica do Tua. É assim “Tua. Retratos Ribeirinhos”.

- PROJETO**  
Restaurante Távora – Loja Gourmet
- BENEFICIÁRIO**  
Irmãos Barreira Lda.
- LOCALIZAÇÃO**  
Mirandela
- INVESTIMENTO ELEGÍVEL**  
€142.464,54
- DESPESA PÚBLICA**  
€85.478,72
- POSTOS DE TRABALHO**  
2

**DESCRIÇÃO**  
“Prove aqui e leve para sua casa”. É o conceito do beneficiário, proprietário do restaurante, motivado pela valorização da gastronomia tradicional, entendida como atividade económica promissora. Assim, qualifica e amplia as instalações, pela renovação do interior e criação de um espaço de venda de alguns dos produtos confeccionados. Antes ou após as refeições, os clientes podem degustar os produtos regionais e afeiçoar-se a sabores únicos, das terras transmontanas.

## APOIO PRODER APROVADO DE 2.8 MILHÕES DE EUROS 72 POSTOS DE TRABALHO A CRIAR NESTE TERRITÓRIO

AÇÃO	N.º DE PROJETOS	INVESTIMENTO ELEGÍVEL APROVADO	APOIO PRODER APROVADO	POSTOS DE TRABALHO A CRIAR
DIVERSIFICAÇÃO DE ATIVIDADES NA EXPLORAÇÃO AGRÍCOLA	9	674 MIL EUROS	372 MIL EUROS	7
criação e desenvolvimento de microempresas	7	999 MIL EUROS	593 MIL EUROS	14
desenvolvimento de atividades turísticas e de lazer	9	2.1 MILHÕES DE EUROS	1.2 MILHÕES DE EUROS	14
conservação e valorização do património rural	3	150 MIL EUROS	90 MIL EUROS	–
serviços básicos para a população rural	11	789 MIL EUROS	591 MIL EUROS	37

Para mais informações consulte <http://www.esteque.com>



# douro território verde

[www.dolmen.co.pt](http://www.dolmen.co.pt)

dolmen



**PROJETO**  
GLOBALANG

**BENEFICIÁRIO**  
GLOBALANG, Unipessoal, Lda.

**LOCALIZAÇÃO**  
Baião

**INVESTIMENTO ELEGÍVEL**  
€27.135,27

**DESPESA PÚBLICA**  
€16.281,16

**POSTOS DE TRABALHO**  
4

**DESCRIÇÃO**  
A Globalang presta serviços nas áreas da tradução/localização de software e de produção multimédia e programação informática. O projeto contemplou a aquisição de equipamento informático e de software específico de tradução/localização de software e produção multimédia. Um apoio importante para o desenvolvimento e solidificação da atividade empresarial, abrindo novas possibilidades de contratação de novos quadros e conquista de novos clientes e mercados.

**PROJETO**  
Quinta das Quintãs

**BENEFICIÁRIO**  
Melo & Leme – Turismo de Habitação, Lda.

**LOCALIZAÇÃO**  
S. Tomé de Covelas / Baião

**INVESTIMENTO ELEGÍVEL**  
€183.546,72

**DESPESA PÚBLICA**  
€110.128,03

**POSTOS DE TRABALHO**  
2

**DESCRIÇÃO**  
Junto ao rio Douro, a Quinta das Quintãs prima pela oferta de um serviço de hospedagem de natureza familiar, na tradição portuguesa de bem receber. Proporcionar condições de conforto e equipamentos de qualidade, preservando as características e ambientes próprios da região e da época é o que se pretende. Após a conclusão do projeto, ficará dotada de cinco quartos (na casa principal), dois T1, um T2, piscina interior e exterior, picadeiro, parque infantil e sala multiusos.

**PROJETO**  
Restaurante O Engaço

**BENEFICIÁRIO**  
Hélder Fernando Ferreira da Rocha

**LOCALIZAÇÃO**  
Penafiel

**INVESTIMENTO ELEGÍVEL**  
€137.132,04

**DESPESA PÚBLICA**  
€82.279,22

**POSTOS DE TRABALHO**  
4

**DESCRIÇÃO**  
As sugestões variam conforme o dia da semana: massada de tamboril ou picanha com migas de broa caseira ou um peixe fresco, acompanhados de doces sobremesas 100% caseiras. Uma gastronomia local de qualidade, à base de produtos diretamente do produtor, é a carta d'O Engaço. No Verão, acrescenta-se a esplanada... O restaurante está inserido numa quinta produtora de vinho existindo a possibilidade de alargar a atividade ao enoturismo.

## APOIO PRODER APROVADO DE 2.9 MILHÕES DE EUROS 89 POSTOS DE TRABALHO A CRIAR NESTE TERRITÓRIO

AÇÃO	N.º DE PROJETOS	INVESTIMENTO ELEGÍVEL APROVADO	APOIO PRODER APROVADO	POSTOS DE TRABALHO A CRIAR
DIVERSIFICAÇÃO DE ATIVIDADES NA EXPLORAÇÃO AGRÍCOLA	3	548 MIL EUROS	291 MIL EUROS	5
criação e desenvolvimento de microempresas	15	1.5 MILHÕES DE EUROS	890 MIL EUROS	35
DESENVOLVIMENTO DE ATIVIDADES TURÍSTICAS E DE LAZER	9	1.4 MILHÕES DE EUROS	787 MIL EUROS	13
CONSERVAÇÃO E VALORIZAÇÃO DO PATRIMÓNIO RURAL	5	593 MIL EUROS	356 MIL EUROS	3
SERVIÇOS BÁSICOS PARA A POPULAÇÃO RURAL	5	997 MIL EUROS	603 MIL EUROS	33

Para mais informações consulte <http://www.dolmen.co.pt>

# douro território histórico

[www.dourohistorico.pt](http://www.dourohistorico.pt)

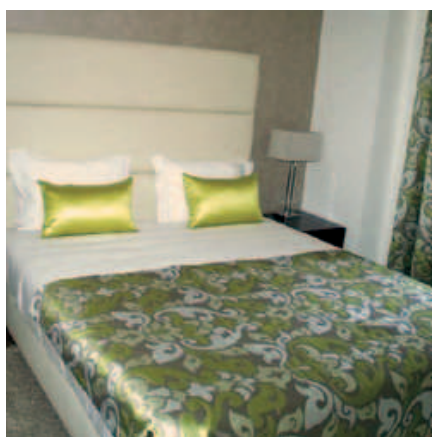

- PROJETO**  
Restaurante Gato Preto
- BENEFICIÁRIO**  
Ricardo Monteiro – Restaurantes, Unipessoal, Lda.
- LOCALIZAÇÃO**  
Peso da Régua
- INVESTIMENTO ELEGÍVEL**  
€120.934,19
- DESPESA PÚBLICA**  
€72.560,51
- POSTOS DE TRABALHO**  
5

**DESCRIÇÃO**  
A cinco minutos a pé da estação de comboios da Régua e a 200 metros do cais fluvial, o restaurante Gato Preto existe há mais de 30 anos. Apostando na boa cozinha, regional, oferece uma requintada e confortável sala de refeições. O projeto viabilizou a remodelação e apetrechamento da unidade, dotando-a de melhores condições higiénico-sanitárias e de atendimento.

- PROJETO**  
Casa de Campo Casa dos Ruis
- BENEFICIÁRIO**  
Turisfradinho – Estabelecimento Hoteleiro, Lda.
- LOCALIZAÇÃO**  
Tabuaço
- INVESTIMENTO ELEGÍVEL**  
€209.749,59
- DESPESA PÚBLICA**  
€125.849,75
- POSTOS DE TRABALHO**  
2

**DESCRIÇÃO**  
Da reconstrução e aproveitamento de um imóvel antigo, situada na rua Abel Barradas, sobranceira ao jardim Conde Ferreira, na vila de Tabuaço, nasceu a Casa de Campo Casa dos Ruis. As obras de reconversão e adaptação do edifício desta unidade de alojamento turístico, com quatro quartos duplos, justificam este projeto. Dois dos quartos dispõem de uma sala de apoio, permitindo mais uma cama suplementar para crianças.

- PROJETO**  
Papel D'Ouro
- BENEFICIÁRIO**  
Papel D' Ouro, Lda.
- LOCALIZAÇÃO**  
Vila Chã / Alijó
- INVESTIMENTO ELEGÍVEL**  
€223.155,29
- DESPESA PÚBLICA**  
€133.893,17
- POSTOS DE TRABALHO**  
5

**DESCRIÇÃO**  
Papel d'Ouro significa fabrico de papel e seus derivados a partir de desperdícios da indústria têxtil, tais como fibras de algodão que são maceradas, trituradas e transformadas em pasta de papel. Recorrendo a um processo mecânico que dispensa qualquer aditivo químico, e sem utilização de corantes nem branqueadores, trata-se de uma reciclagem totalmente ecológica. A criação desta microempresa está na origem do projeto.

## APOIO PRODER APROVADO DE 1.8 MILHÕES DE EUROS 49 POSTOS DE TRABALHO A CRIAR NESTE TERRITÓRIO

AÇÃO	N.º DE PROJETOS	INVESTIMENTO ELEGÍVEL APROVADO	APOIO PRODER APROVADO	POSTOS DE TRABALHO A CRIAR
DIVERSIFICAÇÃO DE ATIVIDADES NA EXPLORAÇÃO AGRÍCOLA	3	683 MIL EUROS	381 MIL EUROS	5
criação e desenvolvimento de microempresas	12	1.3 MILHÕES DE EUROS	749 MIL EUROS	24
DESENVOLVIMENTO DE ATIVIDADES TURÍSTICAS E DE LAZER	5	955 MIL EUROS	551 MIL EUROS	7
CONSERVAÇÃO E VALORIZAÇÃO DO PATRIMÓNIO RURAL	–	–	–	–
SERVIÇOS BÁSICOS PARA A POPULAÇÃO RURAL	4	209 MIL EUROS	157 MIL EUROS	13

Para mais informações consulte <http://www.dourohistorico.pt>

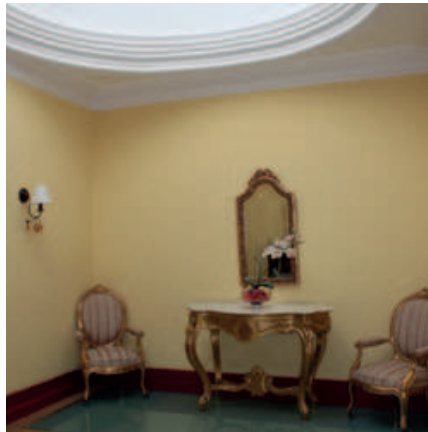

**PROJETO**  
Dinamização da animação turística no Douro Superior e Vale do Côa

**BENEFICIÁRIO**  
Dourotal, Lda.

**LOCALIZAÇÃO**  
Vila Nova de Foz Côa

**INVESTIMENTO ELEGÍVEL**  
€32.656,65

**DESPESA PÚBLICA**  
€13.062,66

**DESCRIÇÃO**  
Atividades de animação direcionadas para os turistas e visitantes da região, privilegiando o contacto com a natureza e a contemplação do património dos vales do Douro e do Côa: passeios de barco no rio Douro; passeios de canoa nos rios Douro e Côa; visitas guiadas às gravuras rupestres do Vale do Côa e ao museu; passeios pedestres, de jipe, moto4 e BTT; merendas com produtos regionais. Criação de página na Internet, brochuras promocionais e decoração duas viaturas TT.

**PROJETO**  
Turismo de Habitação - Casa da Avó

**BENEFICIÁRIO**  
Salta a memória – Exploração de Empreendimentos Turísticos, Lda.

**LOCALIZAÇÃO**  
Torre de Moncorvo

**INVESTIMENTO ELEGÍVEL**  
€192.729,53

**DESPESA PÚBLICA**  
€115.637,72

**POSTOS DE TRABALHO**  
2

**DESCRIÇÃO**  
Obras de conservação e remodelação, e instalação de equipamentos capazes de dotar a unidade de condições necessárias ao desenvolvimento da atividade turística. Altos padrões de conforto e qualidade estão inerentes a este projeto que aposta igualmente nas energias alternativas, contribuindo para um ambiente sustentável.

**PROJETO**  
Igreja Paroquial de Santo Amaro

**BENEFICIÁRIO**  
Igreja Paroquial de Santo Amaro

**LOCALIZAÇÃO**  
Santo Amaro / Vila Nova de Foz Côa

**INVESTIMENTO ELEGÍVEL**  
€73.200,00

**DESPESA PÚBLICA**  
€43.920,00

**DESCRIÇÃO**  
Obras de conservação e reabilitação da Igreja Paroquial de Santo Amaro incidindo na preservação e recuperação do telhado, fachadas e construção de rampas de acesso para cidadãos de mobilidade reduzida. Património de interesse para a população, o concelho e toda a região do Douro Superior, pretende-se “abrir” este espaço de culto ao público em geral, nomeadamente aos turistas.

**APOIO PRODER APROVADO DE 2.8 MILHÕES DE EUROS**  
28 POSTOS DE TRABALHO A CRIAR NESTE TERRITÓRIO

AÇÃO	N.º DE PROJETOS	INVESTIMENTO ELEGÍVEL APROVADO	APOIO PRODER APROVADO	POSTOS DE TRABALHO A CRIAR
DIVERSIFICAÇÃO DE ATIVIDADES NA EXPLORAÇÃO AGRÍCOLA	3	667 MIL EUROS	392 MIL EUROS	5
criação e desenvolvimento de microempresas	9	1.1 MILHÕES DE EUROS	648 MIL EUROS	11
desenvolvimento de atividades turísticas e de lazer	12	1.9 MILHÕES DE EUROS	1.1 MILHÕES DE EUROS	12
conservação e valorização do património rural	4	179 MIL EUROS	107 MIL EUROS	-
serviços básicos para a população rural	4	721 MIL EUROS	540 MIL EUROS	-

Para mais informações consulte <http://www.dourosuperior.pt>

# terras território de basto

www.probasto.pt



- PROJETO**  
Doce de Basto
- BENEFICIÁRIO**  
Doce de Basto, Lda.
- LOCALIZAÇÃO**  
Atei / Mondim de Basto
- INVESTIMENTO ELEGÍVEL**  
€111.710,00
- DESPESA PÚBLICA**  
€55.855,00
- POSTOS DE TRABALHO**  
1

**DESCRIÇÃO**  
A empresa é uma das mais antigas e conceituadas doçarias da região, quer pela tipicidade e qualidade dos doces tradicionais produzidos, quer pelas técnicas de produção tradicionais. O projeto visa a modernização da empresa, prevendo a aquisição de algumas máquinas e a realização de obras de melhoramento das instalações (na área de fabrico, instalações sanitárias e ao nível da rede de águas pluviais, instalação eléctrica e sistema de ventilação).

- PROJETO**  
Mesa do Agricultor  
– Casa de Produtos Regionais
- BENEFICIÁRIO**  
Mesa do Agricultor – Casa de Produtos Regionais, Lda.
- LOCALIZAÇÃO**  
Britelo, Celorico de Basto
- INVESTIMENTO ELEGÍVEL**  
€52.776,00
- DESPESA PÚBLICA**  
€31.665,60
- POSTOS DE TRABALHO**  
1

**DESCRIÇÃO**  
Uma cozinha tradicional, num conceito inovador da cozinha portuguesa, através de novas técnicas e experiências, em homenagem à tradição culinária e aos produtos da região, e respeitando a cultura gastronómica local. O projeto, de aquisição de equipamento, garante não só o bom funcionamento da Mesa do Agricultor como o cumprimento desta sua missão.

- PROJETO**  
Fantasticable – Atividade de Animação Turística
- BENEFICIÁRIO**  
Pena Aventura – Organização de Atividades Desportivas, Lda.
- LOCALIZAÇÃO**  
Lugar de Bustelo – Salvador, Ribeira de Pena
- INVESTIMENTO ELEGÍVEL**  
€292.778,10
- DESPESA PÚBLICA**  
€175.666,86
- POSTOS DE TRABALHO**  
3

**DESCRIÇÃO**  
Um cabo de transporte por gravidade, com 1538 m de comprimento, suspenso na sua quota máxima a cerca de 125 m de altura, fazendo a ligação entre os lugares de Bustelo (Alto do facho) e Lamelas. A instalação desta infraestrutura, composta ainda por duas estações de apoio, uma na partida, outra na chegada, constitui a razão de ser do projeto. “Voar” tendo como pano de fundo o enquadramento paisagístico do Vale da Ribeira é o desafio que o Fantasticable propõe.

## APOIO PRODER APROVADO DE 735 MIL EUROS 20 POSTOS DE TRABALHO A CRIAR NESTE TERRITÓRIO

AÇÃO	N.º DE PROJETOS	INVESTIMENTO ELEGÍVEL APROVADO	APOIO PRODER APROVADO	POSTOS DE TRABALHO A CRIAR
DIVERSIFICAÇÃO DE ATIVIDADES NA EXPLORAÇÃO AGRÍCOLA	–	–	–	–
criação e desenvolvimento de microempresas	6	411 MIL EUROS	232 MIL EUROS	12
desenvolvimento de atividades turísticas e de lazer	2	390 MIL EUROS	225 MIL EUROS	4
conservação e valorização do património rural	3	131 MIL EUROS	79 MIL EUROS	2
serviços básicos para a população rural	1	328 MIL EUROS	200 MIL EUROS	2

Para mais informações consulte <http://www.probasto.pt>



**PROJETO**  
Quinta da Travessa

**BENEFICIÁRIO**  
Quinta da Travessa Turismo  
no Espaço Rural Crl.

**LOCALIZAÇÃO**  
Vieira do Minho

**INVESTIMENTO ELEGÍVEL**  
€202.125,86

**DESPESA PÚBLICA**  
€121.275,51

**POSTOS DE TRABALHO**  
2

**DESCRIÇÃO**  
O investimento visa aumentar de três para sete o número de quartos da Quinta da Travessa, através da recuperação de dois anexos: casa do Portão e Casa da Horta. Prevê-se também o reforço dos equipamentos ao nível das atividades de animação turística (passeios pedestres temáticos, BTT, TT percursos a cavalo) e recuperação de um espigueiro, de forma a aumentar e melhorar a capacidade de resposta da Casa de Campo.

**PROJETO**  
Centro Interpretativo de Aboim Patrimónios da Montanha e do Centeio

**BENEFICIÁRIO**  
Junta de Freguesia de Aboim

**LOCALIZAÇÃO**  
Aboim

**INVESTIMENTO ELEGÍVEL**  
€88.900,00

**DESPESA PÚBLICA**  
€53.340,00

**POSTOS DE TRABALHO**  
1

**DESCRIÇÃO**  
O projeto de refuncionalização da antiga escola primária vai permitir criar um Centro de Acolhimento e Interpretação, mas também dar outra dimensão a um conjunto de atividades em curso: exposição permanente "Património de montanha e a herança do celeiro"; animação lúdico-pedagógica "Laboratório da Alquimia da Terra; animação infantil "Teatrinho Mágico"; loja "Venda de Aboim"; rede de infopontos interpretativos em Aboim e Mós.

**PROJETO**  
Edifício dos Serviços Sociais de Quinchães

**BENEFICIÁRIO**  
Centro Social e Paroquial de Quinchães

**LOCALIZAÇÃO**  
Quinchães / Fafe

**INVESTIMENTO ELEGÍVEL**  
€322.100,00

**DESPESA PÚBLICA**  
€200.000,00

**POSTOS DE TRABALHO**  
20

**DESCRIÇÃO**  
O edifício vai albergar, numa fase inicial, duas respostas sociais: Centro de Dia e Serviço de Apoio Domiciliário a idosos - ambos com capacidade para 30 utentes. Posteriormente prevê-se a criação de uma creche. Pretende-se colmatar as necessidades da freguesia, sobretudo ao nível da prestação de cuidados de saúde individualizados ao domicílio e de serviços que contribuam para a manutenção dos idosos no seu meio sociofamiliar.

**APOIO PRODER APROVADO DE 1.1 MILHÕES DE EUROS**  
39 POSTOS DE TRABALHO A CRIAR NESTE TERRITÓRIO

AÇÃO	N.º DE PROJETOS	INVESTIMENTO ELEGÍVEL APROVADO	APOIO PRODER APROVADO	POSTOS DE TRABALHO A CRIAR
DIVERSIFICAÇÃO DE ATIVIDADES NA EXPLORAÇÃO AGRÍCOLA	1	215 MIL EUROS	129 MIL EUROS	2
criação e desenvolvimento de microempresas	-	-	-	-
desenvolvimento de atividades turísticas e de lazer	5	1,1 MILHÕES DE EUROS	693 MIL EUROS	9
conservação e valorização do património rural	2	139 MIL EUROS	83 MIL EUROS	1
serviços básicos para a população rural	2	407 MIL EUROS	240 MIL EUROS	27

Para mais informações consulte <http://www.soldoave.pt>

# região centro

*Obeira, litoral  
e beira interior*



- 01 ad elo
- 02 adae
- 03 add
- 04 adiber
- 05 adices
- 06 adruse
- 07 adraces
- 08 raia histórica
- 09 dueceira
- 10 pinhal maior
- 11 pró-raia
- 12 terras de sicó





**PROJETO**  
Nova Unidade Produtiva e Qualificadora

**BENEFICIÁRIO**  
J. P. Reis, Lda.

**LOCALIZAÇÃO**  
Vacariça / Mealhada

**INVESTIMENTO ELEGÍVEL**  
€297.426,27

**DESPESA PÚBLICA**  
€178.455,76

**POSTOS DE TRABALHO**  
2

**DESCRIÇÃO**  
Através da construção de um novo espaço de fabrico e de apoio às atividades de serralharia mecânica e a aquisição de novos equipamentos o projeto contribuiu para o efetivo aumento da capacidade organizacional e operacional da J.P. Reis. Centrado nas reais necessidades da empresa, numa conjugação com o empreendedorismo dos promotores, o investimento concorre para a dinamização de uma atividade económica centenária e estratégica para a região, como é a indústria cerâmica.

**PROJETO**  
Remodelação de Confeitaria e Pastelaria

**BENEFICIÁRIO**  
Jardins D' Açúcar, Lda.

**LOCALIZAÇÃO**  
Tentúgal / Montemor-o-Velho

**INVESTIMENTO ELEGÍVEL**  
€220.394,85

**DESPESA PÚBLICA**  
€132.236,91

**POSTOS DE TRABALHO**  
2

**DESCRIÇÃO**  
A remodelação do espaço de comercialização e apoio à promoção de produtos de pastelaria e doçaria conventual contemplada no projeto permitiu aumentar a capacidade de oferta da Jardins d' Açúcar. Além dos tradicionais pastéis e queijadas de Tentúgal, a empresa receituário próprio de produtos de pastelaria e doçaria, numa clara aposta numa atividade comercial com forte carácter histórico-cultural e projeção turística e de promoção dos produtos endógenos de carácter gastronómico.

**PROJETO**  
MQVT – Melhor Qualidade de Vida para Todos

**BENEFICIÁRIO**  
Centro Social Comunitário da Varziela

**LOCALIZAÇÃO**  
Varziela / Cantanhede

**INVESTIMENTO ELEGÍVEL**  
€80.156,72

**DESPESA PÚBLICA**  
€60.117,54

**POSTOS DE TRABALHO**  
7

**DESCRIÇÃO**  
Tendo como prioridades de atuação dar assistência à infância e aos idosos, o beneficiário conseguirá, com as novas instalações, acolher todas as respostas sociais: creche, jardim-de-infância, ATL, centro de dia e serviço de apoio domiciliário. Pretende-se ativar mecanismos inovadores na área da prestação de cuidados sociais e de saúde, promovendo uma atuação integrada e articulada com as instituições locais e reforçando os laços de solidariedade na comunidade local.

## APOIO PRODER APROVADO DE 2.8 MILHÕES DE EUROS 60 POSTOS DE TRABALHO A CRIAR NESTE TERRITÓRIO

AÇÃO	N.º DE PROJETOS	INVESTIMENTO ELEGÍVEL APROVADO	APOIO PRODER APROVADO	POSTOS DE TRABALHO A CRIAR
DIVERSIFICAÇÃO DE ATIVIDADES NA EXPLORAÇÃO AGRÍCOLA	-	-	-	-
criação e desenvolvimento de microempresas	18	2.3 MILHÕES DE EUROS	1.3 MILHÕES DE EUROS	29
desenvolvimento de atividades turísticas e de lazer	3	636 MIL EUROS	356 MIL EUROS	5
conservação e valorização do património rural	6	418 MIL EUROS	251 MIL EUROS	2
serviços básicos para a população rural	18	1.2 MILHÕES DE EUROS	918 MIL EUROS	24

Para mais informações consulte <http://www.adelo.pt>

# território alta estremadura

www.adae.pt



#### PROJETO

Santa Casa da Misericórdia de Fátima – Ourém

#### BENEFICIÁRIO

Santa Casa da Misericórdia de Fátima – Ourém

#### LOCALIZAÇÃO

Fátima

#### INVESTIMENTO ELEGÍVEL

€50.134,43

#### DESPESA PÚBLICA

€37.600,81

#### POSTOS DE TRABALHO

12

#### DESCRIÇÃO

Projeto que contempla a aquisição de uma viatura, equipamento técnico, informático, de cozinha, lavandaria e transporte de alimentos, no âmbito do Apoio Domiciliário. Uma das três principais valências do beneficiário, cuja atividade se centra também num Lar de Idosos e Centro de Convívio, dispondo ainda de um gabinete de apoio ao doente de Alzheimer e um serviço de emergência, através de teleassistência e Helpphone.

#### PROJETO

Ler mais no território – Biblioteca Itinerante

#### BENEFICIÁRIO

Município da Batalha

#### LOCALIZAÇÃO

Batalha

#### INVESTIMENTO ELEGÍVEL

€41.483,16

#### DESPESA PÚBLICA

€31.112,36

#### DESCRIÇÃO

Promover hábitos de leitura e novas ferramentas de comunicação, através do empréstimo gratuito de livros, revistas e material multimédia, e acesso à internet, são os objetivos desta biblioteca sobre rodas. O projeto, uma parceria C. M. Batalha, ADAE e CEPAE, justifica-se pela existência de um vasto espólio. Cerca de 700 livros e 120 CD e DVD vão apetrechar esta biblioteca que vai percorrer o território numa viatura adquirida, transformada e equipada graças a este investimento.

#### PROJETO

Aldeia do Leitão e Restauração, Lda.

#### BENEFICIÁRIO

Aldeia do Leitão, Restauração, Lda.

#### LOCALIZAÇÃO

Boavista / Leiria

#### INVESTIMENTO ELEGÍVEL

€204.348,55

#### DESPESA PÚBLICA

€122.609,11

#### POSTOS DE TRABALHO

8

#### DESCRIÇÃO

Leitão assado em forno de lenha. É a especialidade deste restaurante, na Boavista. O investimento visa melhorar o espaço, através da aquisição de equipamentos para o apetrechamento da cozinha, mobiliário diverso, decoração, equipamento informático e a colocação de um reclamo na fachada. O projeto vai permitir dar continuidade a uma atividade já desenvolvida por um dos três atuais sócios desta unidade de restauração, numa aposta num dos produtos característicos da região.

## APOIO PRODER APROVADO DE 1.2 MILHÕES DE EUROS

53 POSTOS DE TRABALHO A CRIAR NESTE TERRITÓRIO

AÇÃO	N.º DE PROJETOS	INVESTIMENTO ELEGÍVEL APROVADO	APOIO PRODER APROVADO	POSTOS DE TRABALHO A CRIAR
DIVERSIFICAÇÃO DE ATIVIDADES NA EXPLORAÇÃO AGRÍCOLA	–	–	–	–
criação e desenvolvimento de microempresas	12	987 MIL EUROS	580 MIL EUROS	36
DESENVOLVIMENTO DE ATIVIDADES TURÍSTICAS E DE LAZER	–	–	–	–
CONSERVAÇÃO E VALORIZAÇÃO DO PATRIMÓNIO RURAL	1	70 MIL EUROS	42 MIL EUROS	–
SERVIÇOS BÁSICOS PARA A POPULAÇÃO RURAL	7	541 MIL EUROS	406 MIL EUROS	17

Para mais informações consulte <http://www.adae.pt>



**PROJETO**  
Residência S. Domingos D' Algeraz

**BENEFICIÁRIO**  
Maria Florzinda Amaral Marques Costa Santos

**LOCALIZAÇÃO**  
Algeraz / Nelas

**INVESTIMENTO ELEGÍVEL**  
€221.472,14

**DESPESA PÚBLICA**  
€132.883,28

**POSTOS DE TRABALHO**  
5

**DESCRIÇÃO**  
O projeto tem como objetivo instalar uma unidade de alojamento de apoio à terceira idade nas modalidades de lar (15 utentes) e de apoio domiciliário (10 utentes). O investimento proposto contempla obras de adaptação e aquisição de equipamentos. A beneficiária conseguiu criar um ambiente que correspondendo aos requisitos de instituições como esta, oferece o acolhimento de uma casa de família. O projeto cria, numa primeira fase, cinco postos de trabalho.

**PROJETO**  
Construção de Forno Comunitário e Museu do Pão

**BENEFICIÁRIO**  
Junta de Freguesia da Ínsua

**LOCALIZAÇÃO**  
Penalva do Castelo

**INVESTIMENTO ELEGÍVEL**  
€98.257,50

**DESPESA PÚBLICA**  
€58.954,50

**DESCRIÇÃO**  
Recuperar uma casa antiga de traça tradicional e transformá-la num forno comunitário e num museu do pão é o que pretende a Junta de Freguesia de Ínsua com o projeto. Além de promover a tradição de cozer o pão artesanalmente, e dar a conhecer à população todo o processo, a finalidade é transmitir às gerações mais jovens esta arte. O investimento beneficia toda a obra de construção e a aquisição de equipamento, incluindo painéis solares, numa preocupação de unir uma fonte de energia renovável a uma arte secular.

**PROJETO**  
Tradição da Aldeia

**BENEFICIÁRIO**  
Rosa Maria Diogo Bernardo

**LOCALIZAÇÃO**  
Aguiar da Beira

**INVESTIMENTO ELEGÍVEL**  
€20.819,04

**DESPESA PÚBLICA**  
€10.409,52

**DESCRIÇÃO**  
Implantação e consolidação de um projeto de empreendedorismo feminino com a criação de auto-emprego, ligado à preservação e promoção de produtos endógenos de qualidade, rentabilizando os recursos da exploração para a produção de requeijão, queijo Serra da Estrela e compotas. O investimento proposto financia as obras de construção da queijaria e doçaria e ainda a aquisição de equipamento específico.

## APOIO PRODER APROVADO DE 1.9 MILHÕES DE EUROS 53 POSTOS DE TRABALHO A CRIAR NESTE TERRITÓRIO

AÇÃO	N.º DE PROJETOS	INVESTIMENTO ELEGÍVEL APROVADO	APOIO PRODER APROVADO	POSTOS DE TRABALHO A CRIAR
DIVERSIFICAÇÃO DE ATIVIDADES NA EXPLORAÇÃO AGRÍCOLA	1	21 MIL EUROS	10 MIL EUROS	1
criação e desenvolvimento de microempresas	19	2,6 MILHÕES DE EUROS	1,5 MILHÕES DE EUROS	46
DESENVOLVIMENTO DE ATIVIDADES TURÍSTICAS E DE LAZER	-	-	-	-
CONSERVAÇÃO E VALORIZAÇÃO DO PATRIMÓNIO RURAL	3	300 MIL EUROS	178 MIL EUROS	-
SERVIÇOS BÁSICOS PARA A POPULAÇÃO RURAL	4	461 MIL EUROS	304 MIL EUROS	6

Para mais informações consulte <http://www.add.pt>

# beira território serra

[www.adiber.web.pt](http://www.adiber.web.pt)



#### PROJETO

Casa de Turismo no Espaço Rural em Cerdeira

#### BENEFICIÁRIO

Brouns & Mesteron Lda.

#### LOCALIZAÇÃO

Cerdeira / Arganil

#### INVESTIMENTO ELEGÍVEL

€299.708,48

#### DESPESA PÚBLICA

€179.825,08

#### POSTOS DE TRABALHO

3

#### DESCRIÇÃO

A Casa de Turismo vai nascer num edifício de traça tradicional do século XIX, localizado junto à aldeia histórica do Piódão. O empreendimento aposta na qualidade como fator de diferenciação, propondo um alojamento de luxo e a prestação de serviços de recreação e lazer de excelência. O beneficiário propõe acordos de cooperação com outras unidades para complementaridade de experiências, clientes e serviços, de forma a explorar o mercado através de um plano integrado para o território.

#### PROJETO

Serralharia Alves

#### BENEFICIÁRIO

António Manuel Alves

#### LOCALIZAÇÃO

Vila Nova do Ceira / Góis

#### INVESTIMENTO ELEGÍVEL

€133.749,70

#### DESPESA PÚBLICA

€80.249,82

#### POSTOS DE TRABALHO

2

#### DESCRIÇÃO

Projeto que permitirá ao beneficiário desenvolver a atividade industrial na área da transformação de ferro, inox e alumínio para o fabrico de portas, janelas e outros elementos aplicados à construção civil. Desta forma, a empresa poderá alargar o âmbito da produção, através de processos produtivos inovadores e diferenciados, obtendo produtos e serviços de qualidade superior e especificidade garantida, contribuindo para o aumento da visibilidade do tecido empresarial do território.

#### PROJETO

Acabamentos, arranjos exteriores e aquisição de equipamentos novos

#### BENEFICIÁRIO

Centro Social Caeiro da Matta da Paróquia de Midões

#### LOCALIZAÇÃO

Midões / Tábua

#### INVESTIMENTO ELEGÍVEL

€74.943,96

#### DESPESA PÚBLICA

€56.207,97

#### POSTOS DE TRABALHO

58

#### DESCRIÇÃO

O projeto contempla a aquisição de equipamentos sociais, informáticos e administrativos, de forma a uma adequada prestação de serviços de apoio à comunidade, e ainda de uma viatura para a realização de serviços de proximidade, nomeadamente ao nível do apoio domiciliário. Graças a este investimento, prevê-se um aumento da capacidade de resposta do Centro de Dia em 40 por cento e do Serviço de Apoio Domiciliário de 30 por cento.

## APOIO PRODER APROVADO DE 2.7 MILHÕES DE EUROS

58 POSTOS DE TRABALHO A CRIAR NESTE TERRITÓRIO

AÇÃO	N.º DE PROJETOS	INVESTIMENTO ELEGÍVEL APROVADO	APOIO PRODER APROVADO	POSTOS DE TRABALHO A CRIAR
DIVERSIFICAÇÃO DE ATIVIDADES NA EXPLORAÇÃO AGRÍCOLA	1	205 MIL EUROS	123 MIL EUROS	2
criação e desenvolvimento de microempresas	15	1 MILHÃO DE EUROS	514 MIL EUROS	10
DESENVOLVIMENTO DE ATIVIDADES TURÍSTICAS E DE LAZER	7	1,6 MILHÕES DE EUROS	955 MIL EUROS	12
CONSERVAÇÃO E VALORIZAÇÃO DO PATRIMÓNIO RURAL	5	676 MIL EUROS	405 MIL EUROS	4
SERVIÇOS BÁSICOS PARA A POPULAÇÃO RURAL	12	980 MIL EUROS	735 MIL EUROS	30

Para mais informações consulte <http://www.adiber.web.pt>



**PROJETO**  
Recypolym, Lda.  
**BENEFICIÁRIO**  
Recypolym, Lda.  
**LOCALIZAÇÃO**  
Mortágua  
**INVESTIMENTO ELEGÍVEL**  
€98.628,76  
**DESPESA PÚBLICA**  
€59.177,25  
**POSTOS DE TRABALHO**  
4

**DESCRIÇÃO**  
A Recypolym dedica-se à reciclagem e comercialização de polímeros (plásticos), provenientes de empresas gestoras de resíduos (ecocentros e outras) reutilizáveis como matéria-prima noutras indústrias produtivas. O projeto incide sobre a criação de um produto reciclado de qualidade superior e aquisição de equipamentos e maquinaria necessária. Só a tecnologia inovadora dos equipamentos contemplados no investimento permite obter um produto de qualidade, imagem de marca da Recypolym.

**PROJETO**  
“Mais Qualidade... Melhor Apoio”  
**BENEFICIÁRIO**  
Fundação José Nunes Martins  
**LOCALIZAÇÃO**  
Oliveira do Conde / Carregal do Sal  
**INVESTIMENTO ELEGÍVEL**  
€16.557,24  
**DESPESA PÚBLICA**  
€12.417,93

**DESCRIÇÃO**  
Com o objectivo de dotar esta IPSS de condições adequadas à prestação de um serviço de maior qualidade, o projeto contempla a realização de obras de remodelação da copa e a aquisição e montagem de mobiliário, pavimento, revestimento de paredes, tubagens e acessórios eléctricos. Prevê ainda a reestruturação do aquecimento central, a reparação de uma caldeira a gás e a substituição da tubagem, com colocação de novos pontos de água e gás, e a aquisição de uma cadeira para banho assistido.

**PROJETO**  
Paródia de Sabores, Lda.  
**BENEFICIÁRIO**  
Paródia de Sabores, Lda.  
**LOCALIZAÇÃO**  
Treixedo – Santa Comba Dão  
**INVESTIMENTO ELEGÍVEL**  
€251.513,22  
**DESPESA PÚBLICA**  
€150.907,93  
**POSTOS DE TRABALHO**  
6

**DESCRIÇÃO**  
Detentor de um restaurante, com zona de convívio e esplanada sobre o rio Dão, o beneficiário projeta a expansão da sua atividade, pretendendo adquirir equipamentos de suporte à realização de ações aliadas à gastronomia, animação e promoção da região, tais como: tenda com capacidade para 150 pessoas; equipamentos náuticos; mobiliário, utensílios e acessórios de cozinha; e uma viatura equipada com rádio, isolamento e frio.

## APOIO PRODER APROVADO DE 1.9 MILHÕES DE EUROS 68 POSTOS DE TRABALHO A CRIAR NESTE TERRITÓRIO

AÇÃO	N.º DE PROJETOS	INVESTIMENTO ELEGÍVEL APROVADO	APOIO PRODER APROVADO	POSTOS DE TRABALHO A CRIAR
DIVERSIFICAÇÃO DE ATIVIDADES NA EXPLORAÇÃO AGRÍCOLA	–	–	–	–
criação e desenvolvimento de microempresas	19	2,1 MILHÕES DE EUROS	1,1 MILHÕES DE EUROS	43
desenvolvimento de atividades turísticas e de lazer	1	240 MIL EUROS	144 MIL EUROS	2
conservação e valorização do património rural	–	–	–	–
serviços básicos para a população rural	6	800 MIL EUROS	588 MIL EUROS	23

Para mais informações consulte <http://www.adices.pt>

# serra território da estrela

www.adruse.pt



#### PROJETO

Ampliação, remodelação e arranjos exteriores das Casas da Lapa

#### BENEFICIÁRIO

Soito da Lapa Turismo de Aldeia Lda.

#### LOCALIZAÇÃO

Lapa dos Dinheiros / Seia

#### INVESTIMENTO ELEGÍVEL

€47.703,01

#### DESPESA PÚBLICA

€23.851,51

#### POSTOS DE TRABALHO

1

#### PROJETO

PDF Penhas Douradas Food – Produtos Alimentares Gourmet

#### BENEFICIÁRIO

Saberes e Fazer da Vila, Lda.

#### LOCALIZAÇÃO

Freguesia Santa Maria / Manteigas

#### INVESTIMENTO ELEGÍVEL

€29.468,02

#### DESPESA PÚBLICA

€17.680,81

#### POSTOS DE TRABALHO

4

#### PROJETO

Restaurante Cova da Loba

#### BENEFICIÁRIO

Paulo Mimoso Unipessoal, Lda.

#### LOCALIZAÇÃO

Linhares da Beira / Celorico da Beira

#### INVESTIMENTO ELEGÍVEL

€184.399,80

#### DESPESA PÚBLICA

€110.639,88

#### POSTOS DE TRABALHO

5

#### DESCRIÇÃO

Na encosta poente da Serra da Estrela, na aldeia Lapa dos Dinheiros, Seia, as Casas da Lapa aliam o alojamento turístico de qualidade à natureza e paisagens singulares da Serra da Estrela. A partir da recuperação de um imóvel, situado em pleno Parque Natural da Serra da Estrela, pretende-se valorizar, potenciar e dinamizar a vertente turística, social e económica da região contrariando a tendência de envelhecimento e isolamento da população.

#### DESCRIÇÃO

Zimbro, feijoca, ervas da Serra, abóbora, castanha, frutos silvestres, cogumelos, queijo da Serra e mel. A partir destas matérias-primas tradicionais do concelho de Manteigas, o beneficiário pretende criar uma gama diversificada de produtos gourmet, contribuindo para a valorização do destino Serra da Estrela e dos seus recursos naturais.

#### DESCRIÇÃO

Projeto de conversão de espaço para unidade de restauração na aldeia histórica de Linhares da Beira. O investimento engloba ainda a aquisição de equipamento necessário para o funcionamento desta unidade de restauração que irá, naturalmente, primar por um menu repleto de produtos de excelência da região.

## APOIO PRODER APROVADO DE 1.5 MILHÕES DE EUROS

53 POSTOS DE TRABALHO A CRIAR NESTE TERRITÓRIO

AÇÃO	N.º DE PROJETOS	INVESTIMENTO ELEGÍVEL APROVADO	APOIO PRODER APROVADO	POSTOS DE TRABALHO A CRIAR
DIVERSIFICAÇÃO DE ATIVIDADES NA EXPLORAÇÃO AGRÍCOLA	–	–	–	–
criação e desenvolvimento de microempresas	5	371 MIL EUROS	222 MIL EUROS	16
DESENVOLVIMENTO DE ATIVIDADES TURÍSTICAS E DE LAZER	9	1,6 MILHÕES DE EUROS	864 MIL EUROS	20
CONSERVAÇÃO E VALORIZAÇÃO DO PATRIMÓNIO RURAL	1	157 MIL EUROS	94 MIL EUROS	–
SERVIÇOS BÁSICOS PARA A POPULAÇÃO RURAL	2	624 MIL EUROS	293 MIL EUROS	17

Para mais informações consulte <http://www.adruse.pt>



**PROJETO**  
A Malpiqueira

**BENEFICIÁRIO**  
A Malpiqueira, Lda.

**LOCALIZAÇÃO**  
Castelo Branco

**INVESTIMENTO ELEGÍVEL**  
€174.504,65

**DESPESA PÚBLICA**  
€104.702,79

**POSTOS DE TRABALHO**  
2

**DESCRIÇÃO**  
Ampliação, remodelação e modernização da unidade industrial de panificação. A concretização do projeto garante à empresa beneficiária condições higio-sanitárias, logísticas, de comercialização e distribuição, permitindo a continuidade e expansão da atividade: fabrico de produtos de padaria e bolaria de elevada qualidade e variedade; expedição e escoamento da produção através de venda direta; distribuição a revendedores e colocação nas grandes superfícies.

**PROJETO**  
Reabilitação Rural – Centro de Acolhimento com Terapias Alternativas

**BENEFICIÁRIO**  
Rotas do Lince, Lda.

**LOCALIZAÇÃO**  
Penamacor

**INVESTIMENTO ELEGÍVEL**  
€148.273,44

**DESPESA PÚBLICA**  
€74.136,72

**POSTOS DE TRABALHO**  
0,5

**DESCRIÇÃO**  
Aliando a tradição e inovação, o projeto visa criar um serviço inovador e diferenciado de alojamento turístico, complementado com os benefícios das terapias alternativas: massagens, pedras quentes, sacro-carinana, reflexologia, shiatsu, reiki, yoga do riso, astrologia, meditação, pintura, método Louise Hay. E ainda a comercialização de produtos da região (mel, doçaria, compotas, licores e azeite), merchandising próprio (“Moinhos do Maneio”) e artigos holísticos (livros, chás, velas e incensos).

**PROJETO**  
Mente e Saúde

**BENEFICIÁRIO**  
CMCD de Idanha-a-Nova

**LOCALIZAÇÃO**  
Idanha-a-Nova

**INVESTIMENTO ELEGÍVEL**  
€123.731,10

**DESPESA PÚBLICA**  
€92.798,33

**DESCRIÇÃO**  
Reforço dos serviços da Rede de Inserção Social para promover um sentimento de maior segurança, envelhecimento ativo e uma melhor saúde dos utentes das IPSS, prevenindo a sua institucionalização. Algumas das atividades a desenvolver: tratamentos diários de fisioterapia; ações de sensibilização; sessões de animação sociocultural; implementação do sistema de telealarme junto dos idosos; construção de uma plataforma informática para uma melhor avaliação de necessidades dos utentes e elaboração de um observatório social.

## APOIO PRODER APROVADO DE 2.4 MILHÕES DE EUROS 32 POSTOS DE TRABALHO A CRIAR NESTE TERRITÓRIO

AÇÃO	N.º DE PROJETOS	INVESTIMENTO ELEGÍVEL APROVADO	APOIO PRODER APROVADO	POSTOS DE TRABALHO A CRIAR
DIVERSIFICAÇÃO DE ATIVIDADES NA EXPLORAÇÃO AGRÍCOLA	3	575 MIL EUROS	345 MIL EUROS	6
criação e desenvolvimento de microempresas	6	967 MIL EUROS	565 MIL EUROS	11
desenvolvimento de atividades turísticas e de lazer	5	677 MIL EUROS	382 MIL EUROS	7
conservação e valorização do património rural	5	385 MIL EUROS	231 MIL EUROS	4
serviços básicos para a população rural	8	1.2 MILHÕES DE EUROS	904 MIL EUROS	4

Para mais informações consulte <http://www.adraces.pt>

# território raia histórica

[www.raiahistorica.org](http://www.raiahistorica.org)



- PROJETO**  
Lacticõa – Reestruturação de câmara de frio
- BENEFICIÁRIO**  
Lacticõa – Lactiefmios do Cõa, Lda.
- LOCALIZAÇÃO**  
Trancoso
- INVESTIMENTO ELEGÍVEL**  
€17.850,00
- DESPESA PÚBLICA**  
€8.925,00
- POSTOS DE TRABALHO**  
1

**DESCRIÇÃO**  
Lacticõa é sinónimo de queijo de ovelha e requeijão. Adaptando a mais avançada tecnologia aos métodos tradicionais de fabrico e cura, a aposta é na qualidade. O projeto visa a instalação de um aparelho de frio de forma a manter a temperatura ideal ao longo de todo o processo de fabrico: 18°C. Graças ao investimento, o beneficiário prevê um aumento das vendas entre três e cinco por cento nos próximos três anos, inclusive no mercado externo.

- PROJETO**  
Pastelaria Rosinha
- BENEFICIÁRIO**  
Alves & Guerra, Lda.
- LOCALIZAÇÃO**  
Figueira de Castelo Rodrigo
- INVESTIMENTO ELEGÍVEL**  
€277.958,83
- DESPESA PÚBLICA**  
€166.775,30
- POSTOS DE TRABALHO**  
2

**DESCRIÇÃO**  
O projeto surge do reconhecimento de uma oportunidade de mercado, conjugada com uma necessidade da empresa e da região. A crescente procura dos clientes, aliada à limitada oferta na região, justificam o crescimento da Alves & Guerra, acompanhando a tendência de desenvolvimento verificada na região. Um projeto de micro-empendedorismo, de encontro à estratégia de desenvolvimento local, que pretende garantir a qualificação e consolidação de uma empresa já implementada no mercado.

- PROJETO**  
Encostas do Cõa
- BENEFICIÁRIO**  
Encostas do Cõa – Turismo no Espaço Rural, Unipessoal, Lda.
- LOCALIZAÇÃO**  
Pinhel
- INVESTIMENTO ELEGÍVEL**  
€283.107,71
- DESPESA PÚBLICA**  
€141.553,86
- POSTOS DE TRABALHO**  
1

**DESCRIÇÃO**  
Projeto de recuperação e adaptação de imóvel de família para alojamento turístico na modalidade Casa de Campo. Prevêem-se oito quartos e salas de lazer para apoio e, em complemento, alguns equipamentos de animação: piscina, museu do mel, bicicletas TT e canil. E ainda a organização de passeios pela região e canoagem no rio Cõa e Barragem de Vascoveiro, em cooperação com o C.D. Estrelas de Pinhel. Representa um acréscimo de mais 100 por cento do número de camas licenciadas em TER no concelho.

## APOIO PRODER APROVADO DE 659 MIL EUROS 10 POSTOS DE TRABALHO A CRIAR NESTE TERRITÓRIO

AÇÃO	N.º DE PROJETOS	INVESTIMENTO ELEGÍVEL APROVADO	APOIO PRODER APROVADO	POSTOS DE TRABALHO A CRIAR
DIVERSIFICAÇÃO DE ATIVIDADES NA EXPLORAÇÃO AGRÍCOLA	–	–	–	–
CRIAÇÃO E DESENVOLVIMENTO DE MICROEMPRESAS	6	514 MIL EUROS	300 MIL EUROS	8
DESENVOLVIMENTO DE ATIVIDADES TURÍSTICAS E DE LAZER	4	681 MIL EUROS	359 MIL EUROS	2
CONSERVAÇÃO E VALORIZAÇÃO DO PATRIMÓNIO RURAL	–	–	–	–
SERVIÇOS BÁSICOS PARA A POPULAÇÃO RURAL	–	–	–	–

Para mais informações consulte <http://www.raiahistorica.org>





**PROJETO**  
Casulo de Malhoa

**BENEFICIÁRIO**  
Município de Figueiró dos Vinhos

**LOCALIZAÇÃO**  
Figueiró dos Vinhos

**INVESTIMENTO ELEGÍVEL**  
€188.570,00

**DESPESA PÚBLICA**  
€113.142,00

**DESCRIÇÃO**  
Reabilitação do Casulo de Malhoa, casa-atelier do mestre da pintura portuguesa dos séculos XIX e XX, José Malhoa. O investimento incide ao nível da recuperação do edificado e preservação do espólio. Características peculiares identificam o edifício como uma peça arquitetónica de importância fundamental no património local.

**PROJETO**  
Qualificar para Competir

**BENEFICIÁRIO**  
A Grelha – Actividade Hoteleira de Poiães, Lda.

**LOCALIZAÇÃO**  
Santo André / Vila Nova de Poiães

**INVESTIMENTO ELEGÍVEL**  
€289.046,01

**DESPESA PÚBLICA**  
€173.427,61

**POSTOS DE TRABALHO**  
2

**DESCRIÇÃO**  
A reconstrução e ampliação prevista no projeto conferem a este restaurante típico qualidade estética e funcional e uma imagem renovada.

**PROJETO**  
ARCIL promove

**BENEFICIÁRIO**  
ARCIL – Associação para a Recuperação de Cidadãos Inadaptados da Lousã

**LOCALIZAÇÃO**  
Lousã

**INVESTIMENTO ELEGÍVEL**  
€19.985,47

**DESPESA PÚBLICA**  
€14.989,10

**DESCRIÇÃO**  
Projeto de promoção e divulgação do artesanato produzido na Arcil Cerâmica que passa pela criação de um sistema de comercialização da produção, através da aquisição de uma viatura e equipamento informático, e ainda a concepção de materiais promocionais, como um catálogo digital. O projeto promove a ocupação terapêutica dos utentes da instituição e a sua integração laboral na comunidade local, contribuindo igualmente para a sustentabilidade da instituição.

## APOIO PRODER APROVADO DE 2.8 MILHÕES DE EUROS 24 POSTOS DE TRABALHO A CRIAR NESTE TERRITÓRIO

AÇÃO	N.º DE PROJETOS	INVESTIMENTO ELEGÍVEL APROVADO	APOIO PRODER APROVADO	POSTOS DE TRABALHO A CRIAR
DIVERSIFICAÇÃO DE ATIVIDADES NA EXPLORAÇÃO AGRÍCOLA	1	136 MIL EUROS	54 MIL EUROS	-
criação e desenvolvimento de microempresas	9	1.3 MILHÕES DE EUROS	808 MIL EUROS	13
desenvolvimento de atividades turísticas e de lazer	6	1.4 MILHÕES DE EUROS	811 MIL EUROS	11
conservação e valorização do património rural	7	744 MIL EUROS	446 MIL EUROS	-
serviços básicos para a população rural	13	982 MIL EUROS	705 MIL EUROS	-

Para mais informações consulte <http://www.dueceira.pt>

# pinhal território interior sul

[www.pinhalmajor.pt](http://www.pinhalmajor.pt)



#### PROJETO

Fábrica e Centro de Desenvolvimento de Produto

#### BENEFICIÁRIO

Ambiente D'Interni, Unipessoal, Lda.

#### LOCALIZAÇÃO

Proença-a-Nova

#### INVESTIMENTO ELEGÍVEL

€100.762,02

#### DESPESA PÚBLICA

€60.457,21

#### POSTOS DE TRABALHO

2

#### DESCRIÇÃO

Projeto de apoio à instalação da Ambiente D'Interni no Parque Empresarial de Proença-a-Nova (PEPA). O investimento garante a realização de obras no espaço, ao nível do pavimento, paredes, divisórias para corte, estufas para lacagem e envernizamento, zona de armazém e oficina, refeitório, lavabos e escritório e, ainda, a aquisição de alguma maquinaria (orladora, CNC, prensa), essenciais ao desenvolvimento desta empresa da área do design.

#### PROJETO

Casas de São Torcato

#### BENEFICIÁRIO

José Antunes Bártolo

#### LOCALIZAÇÃO

S. Torcato / Estreito / Oleiros

#### INVESTIMENTO ELEGÍVEL

€178.694,78

#### DESPESA PÚBLICA

€107.216,87

#### POSTOS DE TRABALHO

2

#### DESCRIÇÃO

A reconstrução do edifício para alojamento turístico mantém a traça original, dois pisos, e privilegia a aplicação de materiais e técnicas características da região. No piso 0, a recepção, o hall, salas de estar e jantar, cozinha, despensa e casa das máquinas. No piso 1, quatro confortáveis quartos. No exterior, jardins, piscina de água salgada, bicicletas e uma viatura TT para percorrer os trilhos das serras de Oleiros e desfrutar da paisagem.

#### PROJETO

Novos conteúdos que valorizam e defendem o nosso Património Natural

#### BENEFICIÁRIO

Associação Centro de Ciência Viva de Proença-a-Nova

#### LOCALIZAÇÃO

Moitas / Proença-a-Nova

#### INVESTIMENTO ELEGÍVEL

€98.597,44

#### DESPESA PÚBLICA

€59.158,46

#### POSTOS DE TRABALHO

2

#### DESCRIÇÃO

Novos conteúdos reforçam o papel deste Centro de Ciência Viva na defesa e promoção do património natural, apostando: na fauna piscícola, com a apresentação das espécies de expressão regional, e sua importância no equilíbrio dos ecossistemas; numa casa energeticamente autossuficiente, através de energia eólica e fotovoltaica - amigas do ambiente; na criação do Parque Aventura das Abelhas, reforçando a importância económica e ambiental da apicultura.

## APOIO PRODER APROVADO DE 2.6 MILHÕES DE EUROS

125 POSTOS DE TRABALHO A CRIAR NESTE TERRITÓRIO

AÇÃO	N.º DE PROJETOS	INVESTIMENTO ELEGÍVEL APROVADO	APOIO PRODER APROVADO	POSTOS DE TRABALHO A CRIAR
DIVERSIFICAÇÃO DE ATIVIDADES NA EXPLORAÇÃO AGRÍCOLA	2	49 MIL EUROS	24 MIL EUROS	2
criação e desenvolvimento de microempresas	29	2.3 MILHÕES DE EUROS	1.3 MILHÕES DE EUROS	45
desenvolvimento de atividades turísticas e de lazer	3	507 MIL EUROS	325 MIL EUROS	6
conservação e valorização do património rural	5	348 MIL EUROS	209 MIL EUROS	2
serviços básicos para a população rural	5	1.1 MILHÕES DE EUROS	670 MIL EUROS	70

Para mais informações consulte <http://www.pinhalmajor.pt>

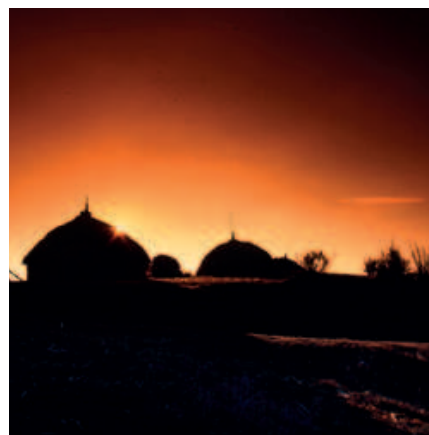
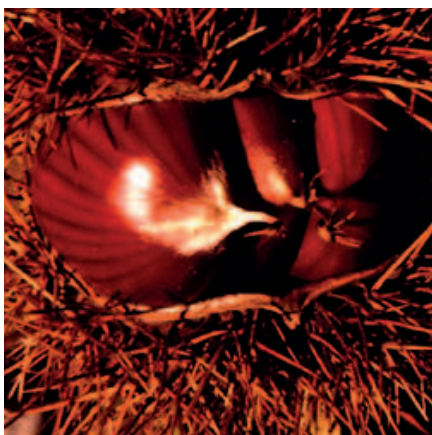

**PROJETO**

Unidade de Seleção e Embalamento de Castanhas e Cereais

**BENEFICIÁRIO**

António Relvas & Filhos, Lda.

**LOCALIZAÇÃO**

Guarda

**INVESTIMENTO ELEGÍVEL**

€298.629,25

**DESPESA PÚBLICA**

€179.177,55

**POSTOS DE TRABALHO**

2

**DESCRIÇÃO**

Projeto de construção de um armazém para implementação de uma nova área de negócio da António Relvas & Filhos, Lda. A empresa que se dedica ao comércio por grosso de cereais, sementes e outras matérias-primas agrícolas, fica assim dotado de instalações adequadas à seleção e embalamento de castanhas e cereais. O investimento assume grande relevância para a empresa, quer em termos de dimensão, quer qualitativos.

**PROJETO**

Centro de Ocupação de Tempos Livres

**BENEFICIÁRIO**

Basic Stock, Unipessoal Lda.

**LOCALIZAÇÃO**

Guarda

**INVESTIMENTO ELEGÍVEL**

€48.894,47

**DESPESA PÚBLICA**

€29.336,68

**POSTOS DE TRABALHO**

2

**DESCRIÇÃO**

O investimento visa a dinamização do parque infantil do Centro de Ocupação de Tempos Livres da Basic Stock. Através da oferta de novos serviços pretende-se que o espaço possa funcionar como uma alavanca para atrair pais, avós e outras pessoas do domínio afetivo das crianças. O projeto complementa a atividade do beneficiário, ajustando as necessidades detetadas, permitindo a criação de dois postos de trabalho.

**PROJETO**

Masterplan Eco-Agro-Turismo Domínio Vale do Mondego

**BENEFICIÁRIO**

Simagrícola – Sociedade Agrícola Quinta da Portela, Lda.

**LOCALIZAÇÃO**

Guarda

**INVESTIMENTO ELEGÍVEL**

€204.939,20

**DESPESA PÚBLICA**

€122.963,52

**POSTOS DE TRABALHO**

2

**DESCRIÇÃO**

Partindo de casas tradicionais existentes, pretende-se conciliar a autenticidade dos materiais tradicionais com as comodidades modernas. O projeto, orientado por princípios ecológicos e sustentáveis, propõe a fruição do ambiente natural do Vale do Mondego e da Serra da Estrela, através de percursos pedestres, de bicicleta ou a cavalo.

**APOIO PRODER APROVADO DE 1.2 MILHÕES DE EUROS**

**17 POSTOS DE TRABALHO A CRIAR NESTE TERRITÓRIO**

AÇÃO	N.º DE PROJETOS	INVESTIMENTO ELEGÍVEL APROVADO	APOIO PRODER APROVADO	POSTOS DE TRABALHO A CRIAR
DIVERSIFICAÇÃO DE ATIVIDADES NA EXPLORAÇÃO AGRÍCOLA	1	205 MIL EUROS	123 MIL EUROS	2
criação e desenvolvimento de microempresas	5	808 MIL EUROS	461 MIL EUROS	7
DESENVOLVIMENTO DE ATIVIDADES TURÍSTICAS E DE LAZER	5	769 MIL EUROS	427 MIL EUROS	6
CONSERVAÇÃO E VALORIZAÇÃO DO PATRIMÓNIO RURAL	1	79 MIL EUROS	47 MIL EUROS	-
SERVIÇOS BÁSICOS PARA A POPULAÇÃO RURAL	1	171 MIL EUROS	129 MIL EUROS	2

Para mais informações consulte <http://www.pro-raia.pt>

# sicó território

www.terrasdesico.pt

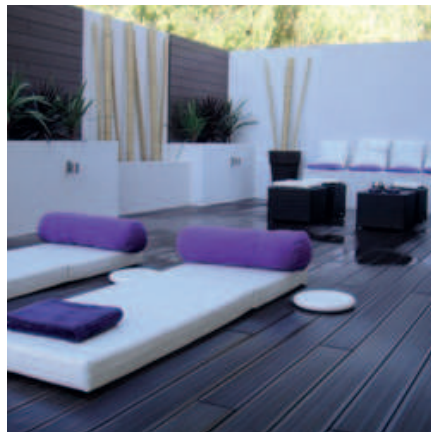

- PROJETO**  
Casal Frias
- BENEFICIÁRIO**  
Casal Frias – Turismo no Espaço Rural, Lda.
- LOCALIZAÇÃO**  
Ansião
- INVESTIMENTO ELEGÍVEL**  
€253.068,55
- DESPESA PÚBLICA**  
€113.880,85
- POSTOS DE TRABALHO**  
0.5

**DESCRIÇÃO**  
A Casa de Campo Casal Frias, situada no maciço de Sicó, a cerca de seis km da vila de Ansião, resulta da recuperação de uma casa tradicional da região, privilegiando materiais naturais como a pedra calcária, e a madeira. A Casa de Campo, com duas salas, kitchenette e três quartos, tem capacidade de alojamento para seis pessoas. A unidade dispõe de aquecimento central, televisão, internet e piscina comum aos restantes espaços de alojamento do empreendimento.

- PROJETO**  
EPW
- BENEFICIÁRIO**  
EPW – Tecnologia de Extrusão, Lda.
- LOCALIZAÇÃO**  
Guia / Pombal
- INVESTIMENTO ELEGÍVEL**  
€278.000,00
- DESPESA PÚBLICA**  
€166.800,00
- POSTOS DE TRABALHO**  
2

**DESCRIÇÃO**  
A EPW propõe-se, com este projeto, desenvolver uma linha de mobiliário urbano em madeira reciclada e reciclável. Um tipo de mobiliário que oferece uma linha de equipamentos modernos e ecológicos, recorrendo exclusivamente a materiais reciclados. A EPW, fundada em 2006, produz perfis extrudidos a partir de um composto de madeira e polímero, designado WPC (Wood Plastic Composite). A EPW assume-se como o primeiro fabricante totalmente verticalizado de WPC na Península Ibérica.

- PROJETO**  
Praça de Toiros de Abiúl
- BENEFICIÁRIO**  
Junta de Freguesia de Abiúl
- LOCALIZAÇÃO**  
Abiúl / Pombal
- INVESTIMENTO ELEGÍVEL**  
€198 924,45
- DESPESA PÚBLICA**  
€119 354,67

**DESCRIÇÃO**  
Projeto de preservação e recuperação da Praça de Toiros de Abiúl, a mais antiga do país. Com capacidade para cinco mil pessoas, a Praça de Abiúl é um importante referencial histórico da Freguesia e do Concelho, património de interesse coletivo e elemento da identidade das Terras de Sicó. Anualmente, vários espetáculos tauromáquicos têm lugar nesta praça, cuja data tradicional de dia de corrida é o primeiro Sábado e Domingo de Agosto, por promessa à N.ª Sr.ª das Neves.

## APOIO PRODER APROVADO DE 4.1 MILHÕES DE EUROS 113 POSTOS DE TRABALHO A CRIAR NESTE TERRITÓRIO

AÇÃO	N.º DE PROJETOS	INVESTIMENTO ELEGÍVEL APROVADO	APOIO PRODER APROVADO	POSTOS DE TRABALHO A CRIAR
DIVERSIFICAÇÃO DE ATIVIDADES NA EXPLORAÇÃO AGRÍCOLA	–	–	–	–
criação e desenvolvimento de microempresas	26	3.3 MILHÕES DE EUROS	1.9 MILHÕES DE EUROS	52
DESENVOLVIMENTO DE ATIVIDADES TURÍSTICAS E DE LAZER	8	1.7 MILHÕES DE EUROS	920 MIL EUROS	15
CONSERVAÇÃO E VALORIZAÇÃO DO PATRIMÓNIO RURAL	8	626 MIL EUROS	375 MIL EUROS	6
SERVIÇOS BÁSICOS PARA A POPULAÇÃO RURAL	14	1.2 MILHÕES DE EUROS	949 MIL EUROS	40

Para mais informações consulte <http://www.terrasdesico.pt>

# *região lisboa e vale do tejo*



- 01 adirn
- 02 adrepes
- 03 aproder
- 04 charneca
- 05 leader oeste
- 06 tagus

# ribatejo norte território

www.adirn.pt



- PROJETO**  
Frusel – Novas Instalações
- BENEFICIÁRIO**  
Frusel
- LOCALIZAÇÃO**  
Liteiros / Torres Novas
- INVESTIMENTO ELEGÍVEL**  
€299.995,61
- DESPESA PÚBLICA**  
€179.997,37
- POSTOS DE TRABALHO**  
2

**DESCRIÇÃO**  
Projeto que contempla a construção de novas instalações, a aquisição de vários equipamentos, software e uma viatura. O investimento garante não só a continuidade da atividade da Frusel – centrada na produção e comércio de frutos secos e aperitivos - como o próprio crescimento da empresa, com a criação de dois postos de trabalho.

- PROJETO**  
Restaurante Tradicional em Quinta Rural para Eventos Especiais
- BENEFICIÁRIO**  
Nunes e Filhos, Lda.
- LOCALIZAÇÃO**  
Atalaia / Vila Nova da Barquinha
- INVESTIMENTO ELEGÍVEL**  
€256.227,41
- DESPESA PÚBLICA**  
€153.736,44
- POSTOS DE TRABALHO**  
2

**DESCRIÇÃO**  
Quinta rural com atividade de restauração centrada em eventos e festas temáticas relacionadas com as tradições do Ribatejo Norte. Criação de um espaço para acolher visitantes e loja com artesanato local e produtos da terra: mel, doçaria regional, licores e vinho. Uma forma de incentivar a produção de produtos locais, potenciar a valorização dos recursos endógenos da região, contribuindo para o crescimento económico e a criação de emprego.

- PROJETO**  
Abertura de um restaurante típico regional
- BENEFICIÁRIO**  
Lídia Pinheiro Unipessoal, Lda.
- LOCALIZAÇÃO**  
Brogueira / Torres Novas
- INVESTIMENTO ELEGÍVEL**  
€160.599,21
- DESPESA PÚBLICA**  
€96.359,53
- POSTOS DE TRABALHO**  
3

**DESCRIÇÃO**  
Um restaurante num antigo lagar de azeite, na família da beneficiária há várias gerações. Um projeto, uma ideia com alma... A concretização de um sonho. Preservando as características do lagar – uma referência de uma atividade económica importante na região – o espaço pretende ir ao encontro das necessidades locais, reinventando sabores antigos...

## APOIO PRODER APROVADO DE 2.4 MILHÕES DE EUROS 43 POSTOS DE TRABALHO A CRIAR NESTE TERRITÓRIO

AÇÃO	N.º DE PROJETOS	INVESTIMENTO ELEGÍVEL APROVADO	APOIO PRODER APROVADO	POSTOS DE TRABALHO A CRIAR
DIVERSIFICAÇÃO DE ATIVIDADES NA EXPLORAÇÃO AGRÍCOLA	1	21 MIL EUROS	10 MIL EUROS	1
CRIAÇÃO E DESENVOLVIMENTO DE MICROEMPRESAS	12	2 MILHÕES DE EUROS	1.2 MILHÕES DE EUROS	24
DESENVOLVIMENTO DE ATIVIDADES TURÍSTICAS E DE LAZER	4	563 MIL EUROS	333 MIL EUROS	7
CONSERVAÇÃO E VALORIZAÇÃO DO PATRIMÓNIO RURAL	2	247 MIL EUROS	148 MIL EUROS	1
SERVIÇOS BÁSICOS PARA A POPULAÇÃO RURAL	10	970 MIL EUROS	728 MIL EUROS	10

Para mais informações consulte <http://www.adirn.pt>



**PROJETO**  
Criação de uma indústria de licores tradicionais portugueses

**BENEFICIÁRIO**  
Marviflora, Lda.

**LOCALIZAÇÃO**  
Marateca / Palmela

**INVESTIMENTO ELEGÍVEL**  
€229.543,90

**DESPESA PÚBLICA**  
€137.726,34

**POSTOS DE TRABALHO**  
4

**DESCRIÇÃO**  
Frutos e ervas aromáticas produzidas na quinta do beneficiário são a matéria-prima dos licores. As receitas são ancestrais e familiares. O resultado é um produto de elevada qualidade nas variedades Spirit, Especial e Exclusive. O projeto, de criação de uma pequena unidade industrial de licores tradicionais, viabilizou a aquisição de equipamentos e de duas viaturas, a implementação de um laboratório, sala de provas e criação da marca “Nobre Terra – Produtos com Alma”.

**PROJETO**  
Turismo no Espaço Rural

**BENEFICIÁRIO**  
José Carlos Ribeiro Marques Inácio

**LOCALIZAÇÃO**  
Canha / Montijo

**INVESTIMENTO ELEGÍVEL**  
€300.000,00

**DESPESA PÚBLICA**  
€180.000,00

**POSTOS DE TRABALHO**  
2

**DESCRIÇÃO**  
Projeto de criação de uma unidade de turismo em espaço rural (agroturismo), com vista à diversificação da atividade na exploração agrícola da Herdade do Moinho Novo. O investimento contempla a instalação de um núcleo de oito moradias térreas, isoladas e perfeitamente autónomas, dispostas de forma orgânica ao longo de um vale, em pequenas clareiras entre as árvores. Durante a estada, os visitantes podem participar e acompanhar nas atividades da exploração agrícola.

**PROJETO**  
Moagem de Sampaio

**BENEFICIÁRIO**  
Câmara Municipal de Sesimbra

**LOCALIZAÇÃO**  
Castelo / Sesimbra

**INVESTIMENTO ELEGÍVEL**  
€160.430,96

**DESPESA PÚBLICA**  
€96.258,58

**DESCRIÇÃO**  
A intervenção na Moagem de Sampaio incide na reabilitação das várias áreas do edifício com vista à criação de um polo museológico centrado no ciclo do pão, de promoção da identidade local. Prevê-se ainda a criação de um ponto de compostagem, para aumentar a consciência ambiental, e de uma área de venda de produtos regionais (pão, mel, queijos e outros), convidando à descoberta do património local.

**APOIO PRODER APROVADO DE 1.9 MILHÕES DE EUROS**  
**34 POSTOS DE TRABALHO A CRIAR NESTE TERRITÓRIO**

AÇÃO	N.º DE PROJETOS	INVESTIMENTO ELEGÍVEL APROVADO	APOIO PRODER APROVADO	POSTOS DE TRABALHO A CRIAR
DIVERSIFICAÇÃO DE ATIVIDADES NA EXPLORAÇÃO AGRÍCOLA	1	300 MIL EUROS	180 MIL EUROS	2
criação e desenvolvimento de microempresas	10	1.1 MILHÕES DE EUROS	661 MIL EUROS	18
DESENVOLVIMENTO DE ATIVIDADES TURÍSTICAS E DE LAZER	3	606 MIL EUROS	360 MIL EUROS	5
CONSERVAÇÃO E VALORIZAÇÃO DO PATRIMÓNIO RURAL	5	469 MIL EUROS	282 MIL EUROS	2
SERVIÇOS BÁSICOS PARA A POPULAÇÃO RURAL	4	559 MIL EUROS	419 MIL EUROS	7

Para mais informações consulte <http://www.adrepes.pt>

# território ribatejo

www.aproder.pt



- PROJETO**  
Sala de provas e promoção de produtos
- BENEFICIÁRIO**  
Caves d'Alagoa – Sociedade Agro – Industrial Lda.
- LOCALIZAÇÃO**  
Malaqueijo
- INVESTIMENTO ELEGÍVEL**  
€155.258,34
- DESPESA PÚBLICA**  
€77.629,17
- POSTOS DE TRABALHO**  
1

**DESCRIÇÃO**  
O projeto visa a recuperação de um antigo armazém de vinhos e aguardentes num espaço para organização de eventos. Mantendo as características tradicionais do edifício, prevê-se a criação de uma sala vocacionada sobretudo para reuniões de empresas, ações de formação e eventos de apresentação e degustação de produtos da região.

- PROJETO**  
Ponto de Fuga  
– Organização de eventos
- BENEFICIÁRIO**  
Ana Varanda Santos
- LOCALIZAÇÃO**  
Manique do Intendente
- INVESTIMENTO ELEGÍVEL**  
€56.765,82
- DESPESA PÚBLICA**  
€28.382,91
- POSTOS DE TRABALHO**  
1

**DESCRIÇÃO**  
O projeto procura dotar a empresa beneficiária de equipamentos e meios necessários para o desenvolvimento da sua atividade – organização e realização de eventos. O investimento recai em diversas obras de adaptação do edifício de forma a cumprir as normas legais, sobretudo de HACCP, arranjos diversos de forma a tornar o espaço mais atrativo, e ainda a remodelação da cozinha, com instalação de novos equipamentos e sistema de deteção de incêndios.

- PROJETO**  
Aquisição de viaturas e construção de garagens
- BENEFICIÁRIO**  
Centro Paraquial de bem-estar social de Rio Maior
- LOCALIZAÇÃO**  
Rio Maior
- INVESTIMENTO ELEGÍVEL**  
€121.547,42
- DESPESA PÚBLICA**  
€94.199,25

**DESCRIÇÃO**  
O projeto contempla a aquisição de duas viaturas, de forma a reforçar e melhorar o apoio a todos os utentes. Uma destinada ao apoio domiciliário, outra (de nove lugares) ao transporte dos utentes de e para o centro de dia da instituição, principalmente com mobilidade reduzida. Paralelamente, prevê-se a construção de garagens para as viaturas e de um muro de sustentação de terras, de forma a garantir as instalações da CPBES de Rio Maior.

## APOIO PRODER APROVADO DE 2.6 MILHÕES DE EUROS 43 POSTOS DE TRABALHO A CRIAR NESTE TERRITÓRIO

AÇÃO	N.º DE PROJETOS	INVESTIMENTO ELEGÍVEL APROVADO	APOIO PRODER APROVADO	POSTOS DE TRABALHO A CRIAR
DIVERSIFICAÇÃO DE ATIVIDADES NA EXPLORAÇÃO AGRÍCOLA	3	259 MIL EUROS	121 MIL EUROS	4
criação e desenvolvimento de microempresas	11	1.7 MILHÕES DE EUROS	999 MIL EUROS	21
desenvolvimento de atividades turísticas e de lazer	6	894 MIL EUROS	512 MIL EUROS	9
conservação e valorização do património rural	7	646 MIL EUROS	387 MIL EUROS	6
serviços básicos para a população rural	5	836 MIL EUROS	628 MIL EUROS	3

Para mais informações consulte <http://www.aproder.pt>





# território *charneca ribatejana*

[www.charnekaribatejana.pt](http://www.charnekaribatejana.pt)

charneca



**PROJETO**  
Smile Factory

**BENEFICIÁRIO**  
FOG – Clínica de medicina dentária, Lda.

**LOCALIZAÇÃO**  
Samora Correia

**INVESTIMENTO ELEGÍVEL**  
€300.000,00

**DESPESA PÚBLICA**  
€180.000,00

**POSTOS DE TRABALHO**  
4

**DESCRIÇÃO**  
Smile factory – marca adoptada pela promotora – constitui a mais recente unidade de cuidados de saúde oral em Samora Correia. O investimento incide não só na construção de raiz desta clínica dentária como na aquisição dos mais sofisticados equipamentos. Resultado: uma clínica moderna, constituída por uma jovem equipa de médicos dentistas e que corresponde às necessidades sentidas pela população.

**PROJETO**  
Solar do Espírito Santo – Turismo Equestre

**BENEFICIÁRIO**  
Raquel Moço Picado Firmino

**LOCALIZAÇÃO**  
Azinhaga

**INVESTIMENTO ELEGÍVEL**  
€298.463,74

**DESPESA PÚBLICA**  
€179.078,24

**POSTOS DE TRABALHO**  
4

**DESCRIÇÃO**  
A recente referência no apoio ao turismo equestre na Azinhaga – terra de Saramago – Solar do Espírito Santo, adquirido e remodelado pela beneficiária é, agora, uma típica e bem decorada unidade de alojamento rural com cinco quartos. O projeto engloba a aquisição do mobiliário para estes quartos e ainda a construção de um picadeiro coberto e 17 boxes, garantindo a criação de quatro postos de trabalho.

**PROJETO**  
Junt' Anima Intergeracional

**BENEFICIÁRIO**  
Junta de Freguesia da Chamusca

**LOCALIZAÇÃO**  
Chamusca

**INVESTIMENTO ELEGÍVEL**  
€44.948,22

**DESPESA PÚBLICA**  
€33.711,16

**POSTOS DE TRABALHO**  
4

**DESCRIÇÃO**  
Junt' Anima Intergeracional: promoção de atividades de ocupação de tempos livres junto do público infanto-juvenil e idosos, tais como informática, recolha de história e receituários. O modo como os grupos vão interagir na mesma estrutura pode vir a servir de modelo para outros concelhos. O investimento destina-se à realização de obras e aquisição de equipamentos para as atividades.

## APOIO PRODER APROVADO DE 5.9 MILHÕES DE EUROS 171 POSTOS DE TRABALHO A CRIAR NESTE TERRITÓRIO

AÇÃO	N.º DE PROJETOS	INVESTIMENTO ELEGÍVEL APROVADO	APOIO PRODER APROVADO	POSTOS DE TRABALHO A CRIAR
DIVERSIFICAÇÃO DE ATIVIDADES NA EXPLORAÇÃO AGRÍCOLA	7	1.1 MILHÕES DE EUROS	649 MIL EUROS	14
criação e desenvolvimento de microempresas	37	5 MILHÕES DE EUROS	2.9 MILHÕES DE EUROS	116
desenvolvimento de atividades turísticas e de lazer	9	2.2 MILHÕES DE EUROS	1.3 MILHÕES DE EUROS	20
conservação e valorização do património rural	7	602 MIL EUROS	361 MIL EUROS	–
serviços básicos para a população rural	9	1.1 MILHÕES DE EUROS	709 MIL EUROS	21

Para mais informações consulte <http://www.charnekaribatejana.pt>



**PROJETO**  
Quinta de S. Gonçalo  
Quinta da Bichinha – Doces Eventos, Lda.

**BENEFICIÁRIO**  
Quinta da Bichinha

**LOCALIZAÇÃO**  
Alenquer

**INVESTIMENTO ELEGÍVEL**  
€300.000,00

**DESPESA PÚBLICA**  
€180.000,00

**POSTOS DE TRABALHO**  
2

**DESCRIÇÃO**  
Com base na recuperação e adaptação de estruturas de exploração rural, o projeto prevê dinamizar e potenciar novas atividades de pendor marcadamente social ligadas à envolvimento agrícola local, dominada pela cultura vitivinícola.

**PROJETO**  
Instalação de uma nova empresa de cross media

**BENEFICIÁRIO**  
Creativeland – Consultoria de Imagem, Lda.

**LOCALIZAÇÃO**  
Óbidos

**INVESTIMENTO ELEGÍVEL**  
€300.000,00

**DESPESA PÚBLICA**  
€180.000,00

**POSTOS DE TRABALHO**  
2

**DESCRIÇÃO**  
Projeto de criação de instalações e de aquisição de equipamentos necessários ao desenvolvimento de cross media. Atividade que conjuga design, web design, vídeo e projetos web 2.0 com consultoria de comunicação e desenvolvimento de aplicações para gestão empresarial.

**PROJETO**  
Pé de Feijão

**BENEFICIÁRIO**  
UFP

**LOCALIZAÇÃO**  
Torres Vedras

**INVESTIMENTO ELEGÍVEL**  
€202.004,00

**DESPESA PÚBLICA**  
€121.202,40

**POSTOS DE TRABALHO**  
2

**DESCRIÇÃO**  
A UFP pretende instalar em diversos locais da região Oeste pontos de venda móveis em madeira com cerca de 50 metros quadrados cada, para promoção, divulgação e comercialização de produtos agrícolas típicos e derivados produzidos no Oeste.

## APOIO PRODER APROVADO DE 4.7 MILHÕES DE EUROS 121 POSTOS DE TRABALHO A CRIAR NESTE TERRITÓRIO

AÇÃO	N.º DE PROJETOS	INVESTIMENTO ELEGÍVEL APROVADO	APOIO PRODER APROVADO	POSTOS DE TRABALHO A CRIAR
DIVERSIFICAÇÃO DE ATIVIDADES NA EXPLORAÇÃO AGRÍCOLA	2	477 MIL EUROS	286 MIL EUROS	4
criação e desenvolvimento de microempresas	17	3.4 MILHÕES DE EUROS	2 MILHÕES DE EUROS	59
DESENVOLVIMENTO DE ATIVIDADES TURÍSTICAS E DE LAZER	10	2 MILHÕES DE EUROS	1.1 MILHÕES DE EUROS	30
CONSERVAÇÃO E VALORIZAÇÃO DO PATRIMÓNIO RURAL	14	1.2 MILHÕES DE EUROS	719 MIL EUROS	1
SERVIÇOS BÁSICOS PARA A POPULAÇÃO RURAL	7	871 MIL EUROS	614 MIL EUROS	27

Para mais informações consulte <http://www.leaderoeste.pt>



- PROJETO**  
Claudirui – Restauração, Lda.
- BENEFICIÁRIO**  
Claudirui – Restauração, Lda.
- LOCALIZAÇÃO**  
Santa Margarida da Coutada / Constância
- INVESTIMENTO ELEGÍVEL**  
€141.211,45
- DESPESA PÚBLICA**  
€84.726,87
- POSTOS DE TRABALHO**  
2

**DESCRIÇÃO**  
A preocupação pela qualidade dos produtos, estética do espaço, exigência no atendimento e a envolvente paisagística foram complementados pelo gosto e experiência do beneficiário neste projeto de criação de uma unidade de restauração com capacidade para 120 comensais. A infraestrutura, localizada junto do Parque Ambiental, evidencia-se pelo seu carácter criativo, pela implementação de boas práticas e a utilização eficaz dos recursos envolventes.

- PROJETO**  
Dinamização da Praia Fluvial da Aldeia do Mato
- BENEFICIÁRIO**  
Segredos de Aldeia – Nova Aventura, Lda.
- LOCALIZAÇÃO**  
Aldeia do Mato / Abrantes
- INVESTIMENTO ELEGÍVEL**  
€186.368,27
- DESPESA PÚBLICA**  
€111.820,96
- POSTOS DE TRABALHO**  
3

**DESCRIÇÃO**  
Os beneficiários deste projeto não resistiram ao encanto da água e das gentes da região e decidiram investir na requalificação e modernização das infraestruturas de apoio à praia fluvial da Aldeia do Mato. O espaço situa-se junto à barragem de Castelo do Bode e é o único empreendimento turístico do género na região, atraindo milhares de visitantes.

- PROJETO**  
Memórias e Edificações – Ações dinâmicas com a comunidade – 1.ª fase
- BENEFICIÁRIO**  
Junta de Freguesia de Santa Margarida da Coutada
- LOCALIZAÇÃO**  
Santa Margarida da Coutada / Constância
- INVESTIMENTO ELEGÍVEL**  
€13.734,14
- DESPESA PÚBLICA**  
€8.240,48

**DESCRIÇÃO**  
Conservar e beneficiar a Fonte de São João, entre outras infraestruturas, e, ao mesmo tempo, perpetuar o valor do ritual centenário de ir à fonte, tão representativo da identidade cultural da freguesia, é o objetivo do projeto. Pretende-se ainda apostar na divulgação do património da freguesia através da edição de brochura de promoção turística, boletim informativo e página na Internet.

## APOIO PRODER APROVADO DE 511 MIL EUROS 14 POSTOS DE TRABALHO A CRIAR NESTE TERRITÓRIO

AÇÃO	N.º DE PROJETOS	INVESTIMENTO ELEGÍVEL APROVADO	APOIO PRODER APROVADO	POSTOS DE TRABALHO A CRIAR
DIVERSIFICAÇÃO DE ATIVIDADES NA EXPLORAÇÃO AGRÍCOLA	1	6 MIL EUROS	3 MIL EUROS	1
criação e desenvolvimento de microempresas	5	212 MIL EUROS	123 MIL EUROS	7
desenvolvimento de atividades turísticas e de lazer	3	628 MIL EUROS	377 MIL EUROS	6
conservação e valorização do património rural	1	14 MIL EUROS	8 MIL EUROS	–
serviços básicos para a população rural	–	–	–	–

Para mais informações consulte <http://www.tagus-ri.pt>

# região alentejo



- 01 ader-al
- 02 adl
- 03 esdime
- 04 leadersor
- 05 rota do guadiana
- 06 monte-ace
- 07 alentejo xxi
- 08 terras dentro



**PROJETO**  
 Igreja de Nossa Senhora da Esperança – Castelo de Vide e Espaço Cultural do Convento de São Francisco

**BENEFICIÁRIO**  
 Fundação Nossa Senhora da Esperança

**LOCALIZAÇÃO**  
 Castelo de Vide

**INVESTIMENTO ELEGÍVEL**  
 €196.177,00

**DESPESA PÚBLICA**  
 €117.706,20

**POSTOS DE TRABALHO**  
 1

**DESCRIÇÃO**  
 Partindo da recuperação da antiga Igreja de N. Sra. da Esperança, Imóvel de Interesse Público, o projeto contempla um auditório de múltiplas valências. O investimento destina-se à instalação de sistemas de som de alta-fidelidade, tradução simultânea e multimédia, de suporte a múltiplas atividades, formativas e didáticas. Para garantir a atratividade do espaço, bem como reaproveitar as características e valor patrimonial do edifício, aposta-se, ao nível do aquecimento, na energia solar.

**PROJETO**  
 Zonaland: Casas de palha

**BENEFICIÁRIO**  
 Zonaland

**LOCALIZAÇÃO**  
 Marvão

**INVESTIMENTO ELEGÍVEL**  
 €84.814,92

**DESPESA PÚBLICA**  
 €38.166,71

**POSTOS DE TRABALHO**  
 0,5

**DESCRIÇÃO**  
 Projeto inovador, de mentes inquietas e curiosas, e de aproveitamento dos recursos naturais da região. Primando pela oferta de alternativas originais, esta unidade de turismo, assente numa construção pioneira no país com fundações e estrutura reforçada de madeira, é totalmente forrada com fardos de palha, obtendo a classificação energética A+. As paredes são revestidas de argila e areia de cor natural, biologicamente certificadas; no pavimento, cimento queimado decorativo e madeira.

**PROJETO**  
 SITAS – Serviços Integrados de Transporte e Apoio Social

**BENEFICIÁRIO**  
 Associação Recreativa e Cultural de Sousel

**LOCALIZAÇÃO**  
 Sousel

**INVESTIMENTO ELEGÍVEL**  
 €38.629,37

**DESPESA PÚBLICA**  
 €28.972,03

**DESCRIÇÃO**  
 O SITAS agrega um conjunto de serviços integrados de encontro às dificuldades financeiras e de mobilidade dos idosos: serviços domiciliários, a preço social, de reparação e manutenção nas áreas da eletricidade, canalização e bricolage; serviço de táxi social. Para apoiar os sócios da ARCS e utentes do ATL nas deslocações para as suas atividades, e garantir o acesso a estes serviços, o projeto coloca à disposição da população duas viaturas.

**APOIO PRODER APROVADO DE 1.5 MILHÕES DE EUROS**  
 17 POSTOS DE TRABALHO A CRIAR NESTE TERRITÓRIO

AÇÃO	N.º DE PROJETOS	INVESTIMENTO ELEGÍVEL APROVADO	APOIO PRODER APROVADO	POSTOS DE TRABALHO A CRIAR
DIVERSIFICAÇÃO DE ATIVIDADES NA EXPLORAÇÃO AGRÍCOLA	2	366 MIL EUROS	207 MIL EUROS	3
criação e desenvolvimento de microempresas	4	308 MIL EUROS	165 MIL EUROS	2
desenvolvimento de atividades turísticas e de lazer	2	356 MIL EUROS	207 MIL EUROS	3
conservação e valorização do património rural	4	416 MIL EUROS	250 MIL EUROS	2
serviços básicos para a população rural	11	673 MIL EUROS	505 MIL EUROS	7

Para mais informações consulte <http://www.ader-al.pt>

# território litoral alentejano

[www.adl.litoralalentejano.pt](http://www.adl.litoralalentejano.pt)



#### PROJETO

Nova Residência da AURPICAS Equipar para o Futuro

#### BENEFICIÁRIO

AURPICAS – Associação Unitária de Reformados, Pensionistas e Idosos do Concelho de Alcácer do Sal

#### LOCALIZAÇÃO

Santiago / Alcácer do Sal

#### INVESTIMENTO ELEGÍVEL

€194.716,25

#### DESPESA PÚBLICA

€146.037,20

#### POSTOS DE TRABALHO

17

#### DESCRIÇÃO

Aquisição de equipamento necessário para pôr em funcionamento o novo lar de idosos da AURPICAS. O edifício tem capacidade para 45 utentes em regime de internamento. Permite assegurar o serviço de apoio domiciliário atualmente localizado na sede da instituição.

#### PROJETO

Upgrade qualitativo das casas de campo da Herdade do Touril

#### BENEFICIÁRIO

Touril – Agro Turismo, Lda.

#### LOCALIZAÇÃO

Zambujeira do Mar / Odemira

#### INVESTIMENTO ELEGÍVEL

€140.498,63

#### DESPESA PÚBLICA

€84.299,17

#### POSTOS DE TRABALHO

2

#### DESCRIÇÃO

Modernização das Casas de Campo da Herdade do Touril que engloba arranjos exteriores, pequenas obras de remodelação nos quartos e no bar de apoio à piscina e cozinha, e aquisição de equipamentos para os quartos, cozinha e lavandaria.

#### PROJETO

Four Winds ATIVIDADES de Animação Turística

#### BENEFICIÁRIO

Fourwinds - ATIVIDADES de Desporto e Lazer, Lda

#### LOCALIZAÇÃO

Porto Côvo / Sines

#### INVESTIMENTO ELEGÍVEL

€249.878,26

#### DESPESA PÚBLICA

€149.926,96

#### POSTOS DE TRABALHO

2

#### DESCRIÇÃO

Aquisição de equipamento para desenvolver atividades de animação turística durante todo o ano. No Verão, atividades náuticas, canoagem, mergulho, corrida de gaivotas, surf camp, sky, wake board, banana, motos de água e pesca desportiva. No Inverno, passeios pedestres, a cavalo, de bicicleta e moto 4.

## APOIO PRODER APROVADO DE 3.6 MILHÕES DE EUROS

73.5 POSTOS DE TRABALHO A CRIAR NESTE TERRITÓRIO

AÇÃO	N.º DE PROJETOS	INVESTIMENTO ELEGÍVEL APROVADO	APOIO PRODER APROVADO	POSTOS DE TRABALHO A CRIAR
DIVERSIFICAÇÃO DE ATIVIDADES NA EXPLORAÇÃO AGRÍCOLA	4	815 MIL EUROS	457 MIL EUROS	6
criação e desenvolvimento de microempresas	8	944 MIL EUROS	555 MIL EUROS	12
desenvolvimento de atividades turísticas e de lazer	12	2.3 MILHÕES DE EUROS	1.3 MILHÕES DE EUROS	17
conservação e valorização do património rural	7	954 MIL EUROS	572 MIL EUROS	3
serviços básicos para a população rural	9	933 MIL EUROS	670 MIL EUROS	35.5

Para mais informações consulte <http://www.adl.litoralalentejano.pt>



**PROJETO**  
Monte da Azinheira Grande

**BENEFICIÁRIO**  
SAMAG, Lda.

**LOCALIZAÇÃO**  
Figueira dos Cavaleiros

**INVESTIMENTO ELEGÍVEL**  
€300.000,00

**DESPESA PÚBLICA**  
€180.000,00

**POSTOS DE TRABALHO**  
2

**DESCRIÇÃO**  
O projeto contempla a realização de obras de remodelação e adaptação de um edifício, localizado no Monte da Azinheira Grande, para alojamento turístico na modalidade agro-turismo, com seis quartos. Esta unidade turística diferencia-se ao nível de equipamento de energias renováveis, o aeródromo e as atividades daí resultantes, tais como: paraquedismo, batismo de voo, aeromodelismo, cursos de pilotagem e balonismo.

**PROJETO**  
Pedras do Castelinho

**BENEFICIÁRIO**  
José Carlos Palma

**LOCALIZAÇÃO**  
St.ª Clara-a-Nova

**INVESTIMENTO ELEGÍVEL**  
€191.649,86

**DESPESA PÚBLICA**  
€114.989,90

**POSTOS DE TRABALHO**  
2

**DESCRIÇÃO**  
Obras de remodelação e adaptação de um imóvel em Santa Clara-a-Nova com o objetivo de abrir um restaurante típico, acolhedor e com uma gastronomia, garrafeira e serviço de alto nível de qualidade. Captar praticantes de caça turística, através de programas próprios de caça, roteiros de índole cultural e gastronómica e provas de vinhos, é um dos objetivos do beneficiário, que já presta apoio a zonas de caça turística.

**PROJETO**  
Arte Sacra do Campo Branco

**BENEFICIÁRIO**  
Diocese de Beja

**LOCALIZAÇÃO**  
Todas as freguesias

**INVESTIMENTO ELEGÍVEL**  
€75.000,00

**DESPESA PÚBLICA**  
€45.000,00

**POSTOS DE TRABALHO**  
1,5

**DESCRIÇÃO**  
Projeto de preservação de bens culturais, promoção e valorização do património religioso, de forma a estimular percursos de visita e maior acessibilidade à arte sacra do território. Além da ligação à construção do Atlas do Património Religioso do Baixo Alentejo, serão complementares ações de restauro, registo e recolha do património e exposições de arte sacra na área de abrangência da Diocese e o Festival Terras Sem Sombra de Música Sacra de Baixo Alentejo.

## APOIO PRODER APROVADO DE 2.1 MILHÕES DE EUROS 35 POSTOS DE TRABALHO A CRIAR NESTE TERRITÓRIO

AÇÃO	N.º DE PROJETOS	INVESTIMENTO ELEGÍVEL APROVADO	APOIO PRODER APROVADO	POSTOS DE TRABALHO A CRIAR
DIVERSIFICAÇÃO DE ATIVIDADES NA EXPLORAÇÃO AGRÍCOLA	4	1 MILHÃO DE EUROS	595 MIL EUROS	7
criação e desenvolvimento de microempresas	5	1 MILHÃO DE EUROS	589 MIL EUROS	10
DESENVOLVIMENTO DE ATIVIDADES TURÍSTICAS E DE LAZER	3	612 MIL EUROS	359 MIL EUROS	5
CONSERVAÇÃO E VALORIZAÇÃO DO PATRIMÓNIO RURAL	8	411 MIL EUROS	247 MIL EUROS	5,5
SERVIÇOS BÁSICOS PARA A POPULAÇÃO RURAL	7	480 MIL EUROS	360 MIL EUROS	7,5

Para mais informações consulte <http://www.esdime.pt>

# vale do sôr território

www.leadorsor.pt



- PROJETO**  
Animação Turística / Parque Campismo Rural
- BENEFICIÁRIO**  
Azenhas da Seda, Lda.
- LOCALIZAÇÃO**  
Pavia / Mora
- INVESTIMENTO ELEGÍVEL**  
€195.050,58
- DESPESA PÚBLICA**  
€97.525,31
- POSTOS DE TRABALHO**  
1

**DESCRIÇÃO**  
Com uma localização privilegiada junto da ribeira da Seda, as atividades aquáticas são a especialidade desta empresa turística. O investimento contemplado no projeto vai permitir diversificar os serviços de animação turística e ainda a criação de um parque de campismo rural. Além do excepcional enquadramento natural, sobressaem as excelentes condições para recepção de grupos: parque de estacionamento, balneários, espaço para refeições ao ar livre, área de acampamento e zona balnear.

- PROJETO**  
Casas de Romaria
- BENEFICIÁRIO**  
Maria do Rosário Mateus Mealha Mendonça
- LOCALIZAÇÃO**  
Brotas / Mora
- INVESTIMENTO ELEGÍVEL**  
€248.625,61
- DESPESA PÚBLICA**  
€149.175,37
- POSTOS DE TRABALHO**  
2

**DESCRIÇÃO**  
Projeto de adaptação de seis casas de habitação na aldeia de Brotas para alojamento em espaço rural – na modalidade Casas de Campo –, mais uma de área comum para servir pequenos-almoços. O investimento contempla ainda arranjos de um pequeno jardim, estacionamento e área de lazer para todo o empreendimento, com tanque e churrasqueira. O conjunto das casas vai chamar-se Casas de Romaria, conforme a história do lugar, a lenda de Nossa Sra. de Brotas, padroeira dos animais doentes.

- PROJETO**  
Remodelação da Praça de Touros de Alter do Chão
- BENEFICIÁRIO**  
Banda Municipal Alterense
- LOCALIZAÇÃO**  
Alter do Chão
- INVESTIMENTO ELEGÍVEL**  
€108.661,13
- DESPESA PÚBLICA**  
€65.196,68

**DESCRIÇÃO**  
Inaugurada em 1918, a Praça de Toiros de Alter do Chão faz parte integrante do património cultural e tradicional do concelho. O projeto visa preservar este importante património, dotando o edifício das condições necessárias para a prática de atividades culturais e recreativas. Através deste investimento pretende-se conferir a dignidade e apresentação que a Praça de Toiros da vila de Alter merece e à altura dos espetáculos taurinos e recreativos que nela se realizam frequentemente.

## APOIO PRODER APROVADO DE 2 MILHÕES DE EUROS 26 POSTOS DE TRABALHO A CRIAR NESTE TERRITÓRIO

AÇÃO	N.º DE PROJETOS	INVESTIMENTO ELEGÍVEL APROVADO	APOIO PRODER APROVADO	POSTOS DE TRABALHO A CRIAR
DIVERSIFICAÇÃO DE ATIVIDADES NA EXPLORAÇÃO AGRÍCOLA	1	212 MIL EUROS	127 MIL EUROS	2
criação e desenvolvimento de microempresas	9	701 MIL EUROS	401 MIL EUROS	9
desenvolvimento de atividades turísticas e de lazer	7	1 MILHÃO DE EUROS	574 MIL EUROS	7
conservação e valorização do património rural	7	648 MIL EUROS	389 MIL EUROS	4
serviços básicos para a população rural	5	967 MIL EUROS	604 MIL EUROS	4

Para mais informações consulte <http://www.leadorsor.pt>





**PROJETO**

Laboratório de Certificação de Módulos Fotovoltaicos

**BENEFICIÁRIO**

LÓGICA – Sociedade Gestora do Parque Tecnológico de Moura, E.M.

**LOCALIZAÇÃO**

Moura

**INVESTIMENTO ELEGÍVEL**

€266.011,09

**DESPESA PÚBLICA**

€159.606,60

**POSTOS DE TRABALHO**

2

**DESCRIÇÃO**

A aquisição de equipamentos e software e a adaptação de espaços adequados para a atividade de certificação de módulos fotovoltaicos justifica o projeto. Trata-se de uma das várias valências deste laboratório de energias renováveis, o primeiro do género em Portugal e um dos mais bem equipados da Europa nos domínios da investigação, desenvolvimento tecnológico, ensaios e certificação de tecnologia para aproveitamento da energia solar.

**PROJETO**

Aquisição de embarcação para turismo de mobilidade reduzida

**BENEFICIÁRIO**

AQUASPACE, Lda.

**LOCALIZAÇÃO**

Moura

**INVESTIMENTO ELEGÍVEL**

€28.163,58

**DESPESA PÚBLICA**

€14.081,79

**POSTOS DE TRABALHO**

1

**DESCRIÇÃO**

A embarcação para a atividade marítimo-turística e a criação de site e folhetos para divulgação e promoção das atividades – contemplados no projeto – destinam-se a valorizar e a aumentar a oferta marítimo turística no Alqueva. Além do elevado potencial de crescimento turístico da Barragem de Alqueva, o projeto aposta numa oferta focalizada nos cidadãos com mobilidade reduzida, de forma a suprir esta falha, através de parcerias com entidades na região.

**PROJETO**

Criação de uma Unidade de Turismo Rural (TER) na modalidade de Casa de Campo

**BENEFICIÁRIO**

O Cantar do Grilo – Turismo Rural, Lda.

**LOCALIZAÇÃO**

Serpa

**INVESTIMENTO ELEGÍVEL**

€285.356,40

**DESPESA PÚBLICA**

€171.213,84

**POSTOS DE TRABALHO**

2

**DESCRIÇÃO**

O Cantar de Grilo é um lugar perfeito para partir à descoberta da região. O edifício, de traça arquitetónica tradicional (taipa), aliada às comodidades de modernidade, dispõe de quatro quartos duplos. Um turismo de qualidade, que valoriza o património local e fomenta a sustentabilidade ambiental, são os objetivos do projeto que apoia as obras de construção, a instalação de painéis solares, a criação de uma página na internet, roteiros e pacotes de animação.

**APOIO PRODER APROVADO DE 2.6 MILHÕES DE EUROS**

**40 POSTOS DE TRABALHO A CRIAR NESTE TERRITÓRIO**

AÇÃO	N.º DE PROJETOS	INVESTIMENTO ELEGÍVEL APROVADO	APOIO PRODER APROVADO	POSTOS DE TRABALHO A CRIAR
DIVERSIFICAÇÃO DE ATIVIDADES NA EXPLORAÇÃO AGRÍCOLA	2	521 MIL EUROS	298 MIL EUROS	3,5
criação e desenvolvimento de MICROEMPRESAS	10	1.6 MILHÕES DE EUROS	998 MIL EUROS	22
DESENVOLVIMENTO DE ATIVIDADES TURÍSTICAS E DE LAZER	4	686 MILEUROS	409 MIL EUROS	7,5
CONSERVAÇÃO E VALORIZAÇÃO DO PATRIMÓNIO RURAL	5	619 MIL EUROS	371 MIL EUROS	-
SERVIÇOS BÁSICOS PARA A POPULAÇÃO RURAL	7	896 MIL EUROS	507 MIL EUROS	7

Para mais informações consulte <http://www.rotaguadiana.org>

# alentejo central território

www.monte-ace.pt



**PROJETO**  
Centro Educativo para a Agro-Cultura da Terra

**BENEFICIÁRIO**  
Sociedade Agrícola do Freixo do Meio, S.A.

**LOCALIZAÇÃO**  
Montemor-o-Novo

**INVESTIMENTO ELEGÍVEL**  
€67.103,19

**DESPESA PÚBLICA**  
€26.841,28

**DESCRIÇÃO**  
A fim de desenvolver atividades de educação ambiental, o Centro Educativo para a Agro-cultura da Terra focar-se-á sobre todas as atividades produtivas da herdade. Painel “educativo”, horta pedagógica, lago e deck, casa de sementes, pomar, parque de estacionamento produtivo, reservatório de água da chuva e alguns projetos demonstrativos de produção de alimentos são ações previstas. Também se prevê a remodelação do site da herdade, tornando-o mais funcional e atrativo.

**PROJETO**  
Criação de microempresa Hugo e Carlos – Reciclagem Automóvel, Lda.

**BENEFICIÁRIO**  
Hugo e Carlos – Reciclagem Automóvel, Lda.

**LOCALIZAÇÃO**  
Redondo

**INVESTIMENTO ELEGÍVEL**  
€154.578,41

**DESPESA PÚBLICA**  
€92.747,05

**POSTOS DE TRABALHO**  
3

**DESCRIÇÃO**  
A microempresa, criada pelos irmãos Hugo e Carlos, dedica-se ao desmantelamento de veículos em fim de vida e comercialização da sucata. O projeto visa a instalação de uma oficina: construção de instalações e aquisição de equipamentos necessários ao funcionamento da mesma, nomeadamente, administrativos e de higiene e segurança no trabalho. Com a criação de três postos de trabalho, prevê-se a realização de um volume de vendas entre 170 e 180 mil euros nos próximos três anos.

**PROJETO**  
LGR, Energias renováveis – Projetos integrados

**BENEFICIÁRIO**  
LGR, Sociedade Unipessoal, Lda.

**LOCALIZAÇÃO**  
Reguengos de Monsaraz

**INVESTIMENTO ELEGÍVEL**  
€181.712,87

**DESPESA PÚBLICA**  
€109.027,72

**POSTOS DE TRABALHO**  
2

**DESCRIÇÃO**  
O projeto vem dar seguimento à experiência já adquirida pelo beneficiário nesta área de negócio. O investimento incide nas obras de remodelação da sede da microempresa, na aquisição de equipamentos (de impressão e corte, mediação acústica, topográfico e administrativo) e de uma viatura. Criar projetos de qualidade, sem descuidar as questões ambientais, energéticas e de segurança, são os objetivos desta microempresa que pretende ser líder no concelho e uma referência no Alentejo.

## APOIO PRODER APROVADO DE 3.4 MILHÕES DE EUROS 28.5 POSTOS DE TRABALHO A CRIAR NESTE TERRITÓRIO

AÇÃO	N.º DE PROJETOS	INVESTIMENTO ELEGÍVEL APROVADO	APOIO PRODER APROVADO	POSTOS DE TRABALHO A CRIAR
DIVERSIFICAÇÃO DE ATIVIDADES NA EXPLORAÇÃO AGRÍCOLA	4	132 MIL EUROS	53 MIL EUROS	–
criação e desenvolvimento de microempresas	18	2.7 MILHÕES DE EUROS	1.6 MILHÕES DE EUROS	17
desenvolvimento de atividades turísticas e de lazer	8	1.4 MILHÕES DE EUROS	820 MIL EUROS	7
conservação e valorização do património rural	5	600 MIL EUROS	360 MIL EUROS	2
serviços básicos para a população rural	6	900 MIL EUROS	654 MIL EUROS	2.5

Para mais informações consulte <http://www.monte-ace.pt>



- PROJETO**  
Passo a Passo, melhorando o nosso Espaço
- BENEFICIÁRIO**  
Casa do Povo de Penedo Gordo
- LOCALIZAÇÃO**  
Penedo Gordo – Santiago Maior / Beja
- INVESTIMENTO ELEGÍVEL**  
€127.619,72
- DESPESA PÚBLICA**  
€95.714,79

**DESCRIÇÃO**  
Projeto centrado na requalificação do espaço exterior e diversificação de atividades lúdico-pedagógicas da creche da Casa do Povo de Penedo Gordo. Ao mesmo tempo, pretende-se a maximização de uma sala polivalente através da criação de uma área de apoio ao funcionamento da futura creche familiar do concelho, e a promoção de atividades intergeracionais. O projeto vem colmatar a escassez de equipamentos de apoio à primeira infância no concelho.

- PROJETO**  
Postos de Informação Interativos  
Museu da Ruralidade – Entradas
- BENEFICIÁRIO**  
Município de Castro Verde
- LOCALIZAÇÃO**  
Entradas / Castro Verde
- INVESTIMENTO ELEGÍVEL**  
€49.996,81
- DESPESA PÚBLICA**  
€29.998,09
- POSTOS DE TRABALHO**  
2

**DESCRIÇÃO**  
Projeto museológico que assenta numa lógica construtiva entre o património material (mostra de equipamentos, alfaias) e o património imaterial (através de quiosques multimédia, vídeos e infogramas). Um espaço de importância regional, de valorização do património e da memória rural da região, promoção do diálogo das novas tecnologias com as raízes históricas e culturais da região, e dignificação da agricultura no quadro cultural e antropológico.

- PROJETO**  
Casa de Campo das Abetardas
- BENEFICIÁRIO**  
Álvaro Costa & Rosa, Lda.
- LOCALIZAÇÃO**  
Santa Bárbara de Padrões / Castro Verde
- INVESTIMENTO ELEGÍVEL**  
€108.034,11
- DESPESA PÚBLICA**  
€43.213,64

**DESCRIÇÃO**  
Localizada próximo da ZPE de Castro Verde, a Casa de Campo das Abetardas é o lugar ideal para partir à descoberta das aves desta área classificada. Com ou sem binóculos, o desafio passa também pela observação de plantas e flores, seguindo roteiros definidos que dão a conhecer a região e toda a sua riqueza. Há ainda a possibilidade de participar nas iniciativas de sensibilização e educação ambiental promovidas pela ADPM e o município, e sobrevoar a zona de asa delta ou parapente.

## APOIO PRODER APROVADO DE 1.3 MILHÕES DE EUROS 19.5 POSTOS DE TRABALHO A CRIAR NESTE TERRITÓRIO

AÇÃO	N.º DE PROJETOS	INVESTIMENTO ELEGÍVEL APROVADO	APOIO PRODER APROVADO	POSTOS DE TRABALHO A CRIAR
DIVERSIFICAÇÃO DE ATIVIDADES NA EXPLORAÇÃO AGRÍCOLA	2	389 MIL EUROS	233 MIL EUROS	1
criação e desenvolvimento de microempresas	3	131 MIL EUROS	76 MIL EUROS	5
desenvolvimento de atividades turísticas e de lazer	5	846 MIL EUROS	477 MIL EUROS	7,5
conservação e valorização do património rural	6	482 MIL EUROS	289 MIL EUROS	4,5
serviços básicos para a população rural	4	396 MIL EUROS	297 MIL EUROS	1,5

Para mais informações consulte <http://www.alentejoxxi.pt>

# território alentejo

www.terrasdentro.pt

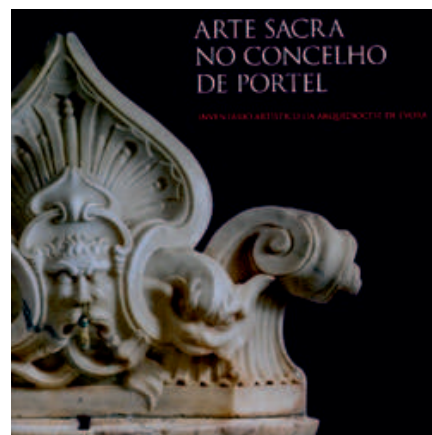
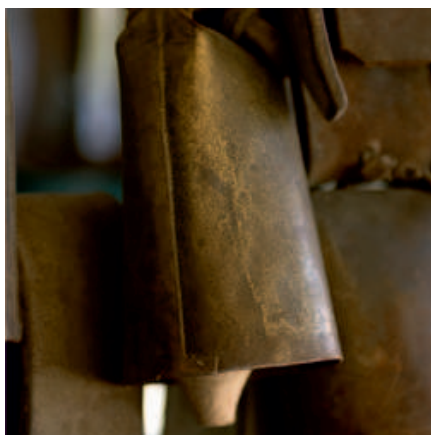

- PROJETO**  
Fábrica de chocalhos
- BENEFICIÁRIO**  
Chocalhos Pardalinho, Lda.
- LOCALIZAÇÃO**  
Alcáçovas, Viana do Alentejo
- INVESTIMENTO ELEGÍVEL**  
€159.655,00
- DESPESA PÚBLICA**  
€95.793,00
- POSTOS DE TRABALHO**  
2

**DESCRIÇÃO**  
Chocalho: instrumento metálico que produz um som característico para facilitar a localização do gado disperso pelas pastagens. No início do séc. XX existiam em Alcáçovas 13 famílias que se dedicavam à atividade. Hoje, apenas dois chocalheiros se mantêm no ativo: os beneficiários do projeto. O investimento visa a modernização da atividade através da mecanização de algumas das tarefas no processo de fabrico, mantendo a qualidade e a tradição. E comporta ainda uma vertente turística, através de visitas ao “coração” da oficina, podendo assistir-se ao processo de fabrico do chocalho.

- PROJETO**  
Bombas de combustível com bar
- BENEFICIÁRIO**  
Escoucomb – Combustíveis Alentejanos, Lda.
- LOCALIZAÇÃO**  
Santiago do Escoural / Montemor-o-Novo
- INVESTIMENTO ELEGÍVEL**  
€298.259,72
- DESPESA PÚBLICA**  
€178.955,83
- POSTOS DE TRABALHO**  
2

**DESCRIÇÃO**  
A inexistência de quaisquer formas de abastecimento de combustível num raio de 30 quilómetros justifica este projeto. O beneficiário propõe-se explorar a atividade, dando resposta não só às necessidades da população local, sobretudo dos empresários do setor agrícola, como dos viajantes e turistas que passam pela antiga Estrada Nacional 2. Além de contribuir positivamente para o desenvolvimento da freguesia, o projeto – que também contempla a criação de um pequeno bar – vai criar dois postos de trabalho.

- PROJETO**  
Inventário Artístico da Arquidiocese de Évora
- BENEFICIÁRIO**  
Fundação Eugénio de Almeida
- LOCALIZAÇÃO**  
Concelho de Portel e freguesia de Torrão (Alcácer do Sal)
- INVESTIMENTO ELEGÍVEL**  
€64.275,60
- DESPESA PÚBLICA**  
€38.565,36

**DESCRIÇÃO**  
O inventário de todos os objetos de valor artístico e ou de especial importância histórica ou devocional (pinturas, esculturas, ornamentos, alfaia litúrgica, paramentos, instrumentos musicais, documentos de arquivo e livros antigos) pretende ser um contributo para a divulgação e valorização de um património de inestimável valor histórico-artístico e enorme potencial turístico e cultural. O projeto contempla duas fases: inventariação (catalogação, registo fotográfico, informatização) e divulgação (sítio na internet e edição de uma publicação).

## APOIO PRODER APROVADO DE 784 MIL EUROS 8 POSTOS DE TRABALHO A CRIAR NESTE TERRITÓRIO

AÇÃO	N.º DE PROJETOS	INVESTIMENTO ELEGÍVEL APROVADO	APOIO PRODER APROVADO	POSTOS DE TRABALHO A CRIAR
DIVERSIFICAÇÃO DE ATIVIDADES NA EXPLORAÇÃO AGRÍCOLA	–	–	–	–
criação e desenvolvimento de microempresas	4	666 MIL EUROS	391 MIL EUROS	8
DESENVOLVIMENTO DE ATIVIDADES TURÍSTICAS E DE LAZER	–	–	–	–
CONSERVAÇÃO E VALORIZAÇÃO DO PATRIMÓNIO RURAL	1	64 MIL EUROS	39 MIL EUROS	–
SERVIÇOS BÁSICOS PARA A POPULAÇÃO RURAL	3	488 MIL EUROS	354 MIL EUROS	–

Para mais informações consulte <http://www.terrasdentro.pt>

# *região algarve*



*01 vicentina  
02 in-loco  
03 terras do baixo  
guadiana*



# território costa vicentina e barlavento algarvio

[www.vicentina.org](http://www.vicentina.org)



#### PROJETO

Aquisição de Embarcação

#### BENEFICIÁRIO

Mar Ilimitado, Atividades de Natureza e no Mar, Lda.

#### LOCALIZAÇÃO

Sagres / Vila do Bispo

#### INVESTIMENTO ELEGÍVEL

€47.488,08

#### DESPESA PÚBLICA

€23.744,04

#### POSTOS DE TRABALHO

1

#### DESCRIÇÃO

A aquisição da embarcação, semi-rígida, vai contribuir para a diversificação dos produtos e serviços através do desenvolvimento de novos programas e aumento da flexibilidade face às oportunidades de mercado. Atividades a desenvolver: aluguer da embarcação para programas e /ou serviços à medida, passeios de barco para observação da fauna marinha (cetáceos e aves marinhas) e passeios pela costa sudoeste.

#### PROJETO

Herdade do Monte do Sol

#### BENEFICIÁRIO

Alda Sofia Trindade Gonçalves da Costa Pereira, E.N.I.

#### LOCALIZAÇÃO

Aljezur

#### INVESTIMENTO ELEGÍVEL

€288.647,55

#### DESPESA PÚBLICA

€144.323,79

#### POSTOS DE TRABALHO

1

#### DESCRIÇÃO

Oferta de alojamento de TER na modalidade Casa de Campo com forte envolvente campestre e a apenas um km do mar. Promovendo a interligação entre o descanso, a vida rural e o desporto, tem no surf a sua principal atividade, mas também oferece passeios pedestres, equestres e de charrete. Os alojamentos, inseridos numa herdade de quase 26 ha de área protegida, encontram-se rodeados de bonitos bosques, uma horta e pomar com uma dúzia de variedades de árvores de fruto.

#### PROJETO

Promoção do Desporto de Natureza e do Turismo Ativo

#### BENEFICIÁRIO

Monchique Alternativtour, Animação Turística, Sociedade Unipessoal, Lda.

#### LOCALIZAÇÃO

Monchique

#### INVESTIMENTO ELEGÍVEL

€42.799,64

#### DESPESA PÚBLICA

€17.119,86

#### DESCRIÇÃO

Bicicletas, canoas, equipamentos individuais de segurança para escalada, um insuflável para crianças e portadores de deficiência, equipamentos de paintball, de exercício muscular para os monitores e acessórios à montagem e assistência dos mesmos. Estes novos equipamentos vão permitir à empresa beneficiária aumentar o número de participantes nas atividades e nível de satisfação. O investimento destina-se ainda à aquisição de uma carrinha mista de passageiros.

## APOIO PRODER APROVADO DE 1.8 MILHÕES DE EUROS

38,5 POSTOS DE TRABALHO A CRIAR NESTE TERRITÓRIO

AÇÃO	N.º DE PROJETOS	INVESTIMENTO ELEGÍVEL APROVADO	APOIO PRODER APROVADO	POSTOS DE TRABALHO A CRIAR
DIVERSIFICAÇÃO DE ATIVIDADES NA EXPLORAÇÃO AGRÍCOLA	2	556 MIL EUROS	289 MIL EUROS	4
criação e desenvolvimento de microempresas	4	283 MIL EUROS	149 MIL EUROS	4
DESENVOLVIMENTO DE ATIVIDADES TURÍSTICAS E DE LAZER	10	1,7 MILHÕES DE EUROS	897 MIL EUROS	10,5
CONSERVAÇÃO E VALORIZAÇÃO DO PATRIMÓNIO RURAL	3	560 MIL EUROS	315 MIL EUROS	3
SERVIÇOS BÁSICOS PARA A POPULAÇÃO RURAL	1	425 MIL EUROS	200 MIL EUROS	17

Para mais informações consulte <http://www.vicentina.org>



# território interior algarve central

[www.in-loco.pt](http://www.in-loco.pt)



- PROJETO**  
Aquisição de equipamento para queijaria
- BENEFICIÁRIO**  
Idálio Ramos
- LOCALIZAÇÃO**  
Salir / Loulé
- INVESTIMENTO ELEGÍVEL**  
€24.999,50
- DESPESA PÚBLICA**  
€12.499,75
- POSTOS DE TRABALHO**  
2

**DESCRIÇÃO**  
Idálio Ramos é um jovem produtor de queijo que, cumprindo a tradição familiar, mantém o seu rebanho de cabras. Graças a este projeto vai poder aumentar a produção e dar resposta às exigências atuais, reforçando a oferta no mercado local e regional de um produto de qualidade. O investimento inclui a aquisição de equipamento para a laboração da queijaria e máquina de ordenha que garante a rentabilização da mão-de-obra e a qualidade higiossanitária do leite.

- PROJETO**  
Criação de um Parque de Campismo Rural
- BENEFICIÁRIO**  
Quinta de Odelouca – Turismo e Campismo Rural, Lda
- LOCALIZAÇÃO**  
São Marcos da Serra / Silves
- INVESTIMENTO ELEGÍVEL**  
€262.062,24
- DESPESA PÚBLICA**  
€104.824,90
- POSTOS DE TRABALHO**  
2

**DESCRIÇÃO**  
Criação de um parque de campismo em meio rural. A ideia, de um casal de holandeses, tornou-se realidade. O projeto contemplou a construção de um telheiro de cobertura de vários equipamentos, nomeadamente de depósito para descarregar afluentes de autocaravanas, balneários, sanitários, receção, cozinha, quartos e estruturas de apoio administrativo. Prevê-se que o parque, que tem na internet o seu principal meio de divulgação, registre um aumento de 25 por cento de turistas.

- PROJETO**  
Percursos do Interior com Cultura e Arte
- BENEFICIÁRIO**  
Município de Loulé
- LOCALIZAÇÃO**  
Concelho de Loulé
- INVESTIMENTO ELEGÍVEL**  
€186.126,00
- DESPESA PÚBLICA**  
€111.675,60

**DESCRIÇÃO**  
As componentes de investimento deste projeto são três, que se complementam e articulam entre si: reabilitação da Fonte; conservação e restauro de 21 obras de arte sacra disseminadas nas igrejas do concelho; criação e melhoria de percursos pedestres e de BTT (pinturas, pavimentação, marcação/remarcação dos percursos, sinalética), criando condições para a sua homologação, bem como a criação de circuitos em torno do património arqueológico do concelho.

## APOIO PRODER APROVADO DE 1 MILHÃO DE EUROS 13 POSTOS DE TRABALHO A CRIAR NESTE TERRITÓRIO

AÇÃO	N.º DE PROJETOS	INVESTIMENTO ELEGÍVEL APROVADO	APOIO PRODER APROVADO	POSTOS DE TRABALHO A CRIAR
DIVERSIFICAÇÃO DE ATIVIDADES NA EXPLORAÇÃO AGRÍCOLA	1	25 MIL EUROS	12 MIL EUROS	1
criação e desenvolvimento de microempresas	3	125 MIL EUROS	67 MIL EUROS	4
desenvolvimento de atividades turísticas e de lazer	5	941 MIL EUROS	444 MIL EUROS	3
conservação e valorização do património rural	8	883 MIL EUROS	530 MIL EUROS	5
serviços básicos para a população rural	-	-	-	-

Para mais informações consulte <http://www.in-loco.pt>

# território terras do baixo guadiana

www.atbai.xoguardiana.pt



- PROJETO**  
O Desafio da Competitividade:  
Aposta nos Recursos Endógenos e I&DT
- BENEFICIÁRIO**  
Dandlen e Vasques, Lda.
- LOCALIZAÇÃO**  
Alcoutim
- INVESTIMENTO ELEGÍVEL**  
€197.780,05
- DESPESA PÚBLICA**  
€118.668,03
- POSTOS DE TRABALHO**  
2

**DESCRIÇÃO**  
A fim de impulsionar o desenvolvimento e consolidação da Dandlen e Vasques, o projeto incide na conclusão das instalações no Parque Empresarial de Alcoutim e aquisição de equipamentos específicos à atividade e produtiva. Condições necessárias à produção em escala de óleos essenciais, a partir de plantas aromáticas e medicinais, a elaboração de novos produtos, numa parceria com a Universidade do Algarve, destinados aos mercados dos cosméticos e alimentar.

- PROJETO**  
Rotas Turísticas nas Terras do Pulo do Lobo
- BENEFICIÁRIO**  
Escapa-te Comigo – Viagens e Turismo, Lda
- LOCALIZAÇÃO**  
Mértola / Beja
- INVESTIMENTO ELEGÍVEL**  
€205.800,00
- DESPESA PÚBLICA**  
€123.480,00
- POSTOS DE TRABALHO**  
2

**DESCRIÇÃO**  
A partir do levantamento dos recursos e produtos turísticos existentes e envolvendo os parceiros que neles intervêm, o projeto visa criar e operacionalizar um diversificado conjunto de produtos e serviços sob a marca “Rotas Turísticas das Terras Pulo do Lobo”. Potenciar e desenvolver o turismo e, consequentemente, a economia da região do Baixo Guadiana, de forma sustentável, é o objetivo. O trabalho desta rede de parceiros assentará numa plataforma interativa de reservas online.

- PROJETO**  
Centro de Interpretação do Território
- BENEFICIÁRIO**  
Câmara Municipal de Castro Marim
- LOCALIZAÇÃO**  
Castro Marim
- INVESTIMENTO ELEGÍVEL**  
€165.550,00
- DESPESA PÚBLICA**  
€99.330,00
- POSTOS DE TRABALHO**  
2

**DESCRIÇÃO**  
Situado na colina do Revelim de Santo António, o Centro de Interpretação do Território pretende ser um espaço de recepção ao visitante e, ao mesmo tempo, um ponto de partida para as diversas rotas e itinerários do Baixo Guadiana. De forma a assegurar um vasto conhecimento do território, valorizar o património, preservar a identidade e atrair visitantes, prevê-se a edição de roteiros temáticos do património da região e de um catálogo etnobotânico, em parceria com o ICNB.

## APOIO PRODER APROVADO DE 1.9 MILHÕES DE EUROS 23 POSTOS DE TRABALHO A CRIAR NESTE TERRITÓRIO

AÇÃO	N.º DE PROJETOS	INVESTIMENTO ELEGÍVEL APROVADO	APOIO PRODER APROVADO	POSTOS DE TRABALHO A CRIAR
DIVERSIFICAÇÃO DE ATIVIDADES NA EXPLORAÇÃO AGRÍCOLA	2	131 MIL EUROS	64 MIL EUROS	1
criação e desenvolvimento de microempresas	8	777 MIL EUROS	455 MIL EUROS	11
desenvolvimento de atividades turísticas e de lazer	5	753 MIL EUROS	420 MIL EUROS	6
conservação e valorização do património rural	12	982 MIL EUROS	590 MIL EUROS	-
serviços básicos para a população rural	11	525 MIL EUROS	394 MIL EUROS	5

Para mais informações consulte <http://www.atbaixoguardiana.pt>



# *região açores*



*01 adeliçor  
02 arde  
03 asdepr  
04 grater*

# território. são jorge, pico, faial, flores e corvo

[www.adeliacor.org](http://www.adeliacor.org)



#### PROJETO

Faial Soja

#### BENEFICIÁRIO

Herberto Soares – Produtos de Soja, Sociedade Unipessoal, Lda.

#### LOCALIZAÇÃO

Freguesia da Feteira / Ilha do Faial

#### INVESTIMENTO ELEGÍVEL

€140.000,00

#### DESPESA PÚBLICA

€84.000,00

#### POSTOS DE TRABALHO

2

#### DESCRIÇÃO

Com a instalação de uma pequena unidade de transformação de produtos de soja, o beneficiário vai produzir derivados de soja, tais como, tofu, bebidas, cremes de barrar, doces, gelados e farinhas. O investimento contempla as obras da unidade fabril, equipamentos produtivos, de selagem e de embalagem e outros imprescindíveis para o exercício da atividade. Como mais-valia adicional, o projeto garante a criação de dois postos de trabalho.

#### PROJETO

Venda e reparação de instrumentos musicais

#### BENEFICIÁRIO

Dissonâncias, Lda.

#### LOCALIZAÇÃO

Freguesia da Conceição / Ilha do Faial.

#### INVESTIMENTO ELEGÍVEL

€11.416,52

#### DESPESA PÚBLICA

€5.708,26

#### POSTOS DE TRABALHO

1

#### DESCRIÇÃO

O projeto visa a abertura de um espaço de venda e reparação de instrumentos musicais, bem como acessórios e peças afins. Os objetivos passam pela diversificação da oferta, a melhoria da qualidade dos equipamentos culturais, a criação de condições para a atividade regular de bandas filarmónicas e outros agrupamentos musicais e a garantia de uma maior proximidade à música e cultura açorianas.

#### PROJETO

Centro de abate de viaturas em fim de vida

#### BENEFICIÁRIO

José Miguel Pedroso Nunes & Filhos, Lda.

#### LOCALIZAÇÃO

Freguesia de Santa Luzia / Ilha do Pico

#### INVESTIMENTO ELEGÍVEL

€147.517,63

#### DESPESA PÚBLICA

€88.510,58

#### POSTOS DE TRABALHO

2

#### DESCRIÇÃO

O investimento viabiliza obras num pavilhão destinado ao tratamento de resíduos metálicos (veículos em fim de vida) e a aquisição de diversos equipamentos: estação de descontaminação, separador de hidrocarbonetos, empilhador e ainda o apetrecho de cozinha e escritório. Pela expansão do negócio e modernização das estruturas e equipamentos, o beneficiário espera atingir maiores níveis de competitividade, dispondo de um posicionamento preferencial no mercado.

## APOIO PRORURAL APROVADO DE 392 MIL EUROS

### 7 POSTOS DE TRABALHO A CRIAR NESTE TERRITÓRIO

AÇÃO	N.º DE PROJETOS	INVESTIMENTO ELEGÍVEL APROVADO	APOIO PRORURAL APROVADO	POSTOS DE TRABALHO A CRIAR
DIVERSIFICAÇÃO DE ATIVIDADES NÃO AGRÍCOLAS NA EXPLORAÇÃO CRIAÇÃO E DESENVOLVIMENTO DE MICROEMPRESAS	5	438 MIL EUROS	261 MIL EUROS	7
INCENTIVO A ATIVIDADES TURÍSTICAS E DE LAZER NO ESPAÇO RURAL	–	–	–	–
SERVIÇOS BÁSICOS PARA A ECONOMIA E POPULAÇÕES RURAIS	5	75 MIL EUROS	46 MIL EUROS	–
CONSERVAÇÃO E VALORIZAÇÃO DO PATRIMÓNIO RURAL	7	208 MIL EUROS	125 MIL EUROS	–

Para mais informações consulte <http://www.adeliacor.org>



# território vila do porto e ponta delgada

[www.arde.pt](http://www.arde.pt)



- PROJETO**  
Loja Azul
- BENEFICIÁRIO**  
Agromariensecoop – Cooperativa de produtores agro-pecuários da Ilha de Santa Maria, CRL
- LOCALIZAÇÃO**  
Santa Maria
- INVESTIMENTO ELEGÍVEL**  
€139.436,09
- DESPESA PÚBLICA**  
€83.661,65
- POSTOS DE TRABALHO**  
2

**DESCRIÇÃO**  
Projeto de valorização de produtos produzidos em Santa Maria a três tempos. Primeiro, espaço com condições técnicas para o acondicionamento do produto fresco e equipamento de frio, pesagem e embalamento. Segundo, aquisição de uma viatura com caixa isotérmica e dois contentores de frio, para transporte de acordo com as regras de higiene e segurança dos alimentos. Terceiro, criação de ponto de escoamento dos produtos da ilha e local de comercialização: nasceu assim a Loja Azul.

- PROJETO**  
Azores Combo ART Camp
- BENEFICIÁRIO**  
Mala – Cooperativa Cultural, CRL.
- LOCALIZAÇÃO**  
Ponta Delgada
- INVESTIMENTO ELEGÍVEL**  
€15.601,32
- DESPESA PÚBLICA**  
€9.360,79

**DESCRIÇÃO**  
Com a missão de aumentar a comunicação entre as artes contemporâneas e tradicionais e valorizar e promover a cultura e artes açorianas, o projeto contempla a realização de laboratórios/oficinas artísticas nas áreas da gastronomia, música, teatro, arte pública, tecelagem. E ainda uma residência artística, de oito dias, com o objetivo de desafiar artesãos locais e jovens artistas a criar trabalhos originais em vime numa combinação entre técnicas artesanais e inovadoras.

- PROJETO**  
Remodelação de Copeiras
- BENEFICIÁRIO**  
Junta de Freguesia de São Pedro
- LOCALIZAÇÃO**  
Ponta Delgada
- INVESTIMENTO ELEGÍVEL**  
€35.269,00
- DESPESA PÚBLICA**  
€21.161,40

**DESCRIÇÃO**  
Copeira: compartimento do império ou construção anexa ao mesmo, também chamada copa ou talho, onde se armazenam, cozinham e distribuem as refeições do “bodo” nas festas do Espírito Santo. O projeto visa a recuperação de duas destas infraestruturas, parte importante do património cultural da freguesia de São Pedro, bem como uma melhor sinalização das mesmas.

## APOIO PRORURAL APROVADO DE 357 MIL DE EUROS 3 POSTOS DE TRABALHO A CRIAR NESTE TERRITÓRIO

AÇÃO	N.º DE PROJETOS	INVESTIMENTO ELEGÍVEL APROVADO	APOIO PRORURAL APROVADO	POSTOS DE TRABALHO A CRIAR
DIVERSIFICAÇÃO DE ATIVIDADES NÃO AGRÍCOLAS NA EXPLORAÇÃO CRIAÇÃO E DESENVOLVIMENTO DE MICROEMPRESAS	2	157 MIL EUROS	92 MIL EUROS	3
INCENTIVO A ATIVIDADES TURÍSTICAS E DE LAZER NO ESPAÇO RURAL	1	23 MIL EUROS	7 MIL EUROS	–
SERVIÇOS BÁSICOS PARA A ECONOMIA E POPULAÇÕES RURAIS	3	108 MIL EUROS	80 MIL EUROS	–
CONSERVAÇÃO E VALORIZAÇÃO DO PATRIMÓNIO RURAL	9	297 MIL EUROS	178 MIL EUROS	–

Para mais informações consulte <http://www.arde.pt>

# território. lagoa, vila franca do campo, povoação, nordeste, ribeira grande

[www.asdepr.com.pt](http://www.asdepr.com.pt)

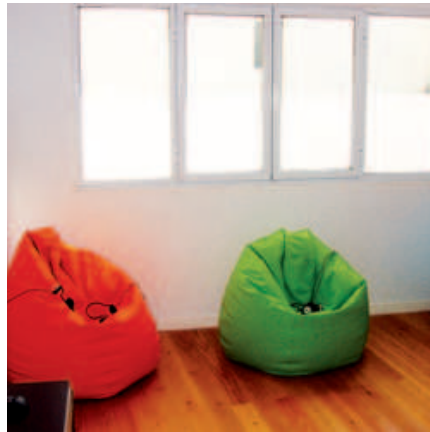

**PROJETO**  
Laboratório de Tecelagem

**BENEFICIÁRIO**  
Cooperativa Cultural Mal Amanhados, CRL.

**LOCALIZAÇÃO**  
Freguesia da Maia / Concelho da Ribeira Grande

**INVESTIMENTO ELEGÍVEL**  
€4.286,50

**DESPESA PÚBLICA**  
€2.571,90

**DESCRIÇÃO**  
Realização de uma exposição dos trabalhos elaborados no âmbito de um Laboratório de Tecelagem, no qual se procurou promover a combinação de técnicas artesanais locais de tecer fibras vegetais com a criatividade e espírito inovador de jovens artistas.

**PROJETO**  
Remodelação do Imóvel sito à Rua da Praça Velha

**BENEFICIÁRIO**  
Município de Lagoa – Açores

**LOCALIZAÇÃO**  
Freguesia de Santa Cruz / Concelho da Lagoa

**INVESTIMENTO ELEGÍVEL**  
€75.733,25

**DESPESA PÚBLICA**  
€45.439,95

**DESCRIÇÃO**  
O projeto visa a recuperação de um imóvel situado na rua da Praça Velha e adaptação dos quartos em salas de atividades e hall de entrada a sala de exposições. A intervenção contemplou a substituição de pavimentos, tetos, canalização de água e esgotos e a aquisição de mobiliário.

**PROJETO**  
Instalação de Rede Wireless nos Centros da Maia e Rabo de Peixe

**BENEFICIÁRIO**  
Câmara Municipal da Ribeira Grande

**LOCALIZAÇÃO**  
Freguesias de Rabo de Peixe e Maia / Concelho da Ribeira Grande

**INVESTIMENTO ELEGÍVEL**  
€3.113,40

**DESPESA PÚBLICA**  
€1.868,04

**DESCRIÇÃO**  
Ao dotar os centros da freguesia da Maia e da vila de Rabo de Peixe de acesso à Internet – catapulta inegável de contacto com o exterior e de divulgação das potencialidades de cada espaço - o projeto promove a aproximação das populações e a melhoria das suas condições de vida.

## APOIO PRORURAL APROVADO DE 670 MIL EUROS 6 POSTOS DE TRABALHO A CRIAR NESTE TERRITÓRIO

AÇÃO	N.º DE PROJETOS	INVESTIMENTO ELEGÍVEL APROVADO	APOIO PRORURAL APROVADO	POSTOS DE TRABALHO A CRIAR
DIVERSIFICAÇÃO DE ATIVIDADES NÃO AGRÍCOLAS NA EXPLORAÇÃO CRIAÇÃO E DESENVOLVIMENTO DE MICROEMPRESAS	3	214 MIL EUROS	107 MIL EUROS	5
INCENTIVO A ATIVIDADES TURÍSTICAS E DE LAZER NO ESPAÇO RURAL	2	132 MIL EUROS	55 MIL EUROS	1
SERVIÇOS BÁSICOS PARA A ECONOMIA E POPULAÇÕES RURAIS	10	469 MIL EUROS	335 MIL EUROS	-
CONSERVAÇÃO E VALORIZAÇÃO DO PATRIMÓNIO RURAL	15	283 MIL EUROS	170 MIL EUROS	-

Para mais informações consulte <http://www.asdepr.com.pt>



# território *terceira* *e graciosa*

[www.grater.pt](http://www.grater.pt)

grater



#### PROJETO

Balonismo, Atividades de Animação Turística e Comunicação Integrada

#### BENEFICIÁRIO

COMUNICAIR – Comunicação e Balonismo, Unipessoal Lda.

#### LOCALIZAÇÃO

Praia da Vitória

#### INVESTIMENTO ELEGÍVEL

€107.060,20

#### DESPESA PÚBLICA

€53.530,10

#### POSTOS DE TRABALHO

1

#### DESCRIÇÃO

Proporcionar emoções únicas. A missão da empresa beneficiária levou-a a apresentar um projeto que engloba duas vertentes: animação turística, numa aposta em passeios de balão de ar quente, mas também passeios pedestres, de bicicleta, de kayak e viatura todo-o-terreno; comunicação integrada, através do desenvolvimento de conceitos inovadores ao nível do design e na organização de eventos culturais e desportivos.

#### PROJETO

Casa da Avó – Parque de Animação

#### BENEFICIÁRIO

Sónia Patrícia Brasil de Oliveira Borges, ENI

#### LOCALIZAÇÃO

Praia da Vitória

#### INVESTIMENTO ELEGÍVEL

€150.000,00

#### DESPESA PÚBLICA

€90.000,00

#### DESCRIÇÃO

Uma sala, cozinha, bar, pátio e esplanada coberta. O espaço alberga a Casa da Avó. Um espaço polivalente orientado para a educação, formação e lazer das crianças e jovens (dos dois aos 14 anos) da Praia da Vitória. O investimento engloba a construção da infraestrutura e a aquisição de equipamentos e de material didático.

#### PROJETO

Novas instalações da Clínica Veterinária de São Pedro, Lda.

#### BENEFICIÁRIO

Clínica Veterinária de São Pedro, Lda.

#### LOCALIZAÇÃO

Angra do Heroísmo

#### INVESTIMENTO ELEGÍVEL

€150.000,00

#### DESPESA PÚBLICA

€90.000,00

#### POSTOS DE TRABALHO

2

#### DESCRIÇÃO

O projeto de realização de obras de construção de um edifício e respetivo apetrechamento prevê a oferta de melhores condições de atendimento. Os equipamentos de alta qualidade e tecnologia avançada garantem não só o aumento do número de serviços como a qualidade da sua prestação.

## APOIO PRORURAL APROVADO DE 1.6 MILHÕES DE EUROS

### 43 POSTOS DE TRABALHO A CRIAR NESTE TERRITÓRIO

AÇÃO	N.º DE PROJETOS	INVESTIMENTO ELEGÍVEL APROVADO	APOIO PRORURAL APROVADO	POSTOS DE TRABALHO A CRIAR
DIVERSIFICAÇÃO DE ATIVIDADES NÃO AGRÍCOLAS NA EXPLORAÇÃO	4	526 MIL EUROS	317 MIL EUROS	6
criação e desenvolvimento de MICROEMPRESAS	19	1.6 MILHÕES DE EUROS	922 MIL EUROS	35
INCENTIVO A ATIVIDADES TURÍSTICAS E DE LAZER NO ESPAÇO RURAL	2	158 MIL EUROS	79 MIL EUROS	2
SERVIÇOS BÁSICOS PARA A ECONOMIA E POPULAÇÕES RURAIS	2	62 MIL EUROS	44 MIL EUROS	-
CONSERVAÇÃO E VALORIZAÇÃO DO PATRIMÓNIO RURAL	6	597 MIL EUROS	320 MIL EUROS	-

Para mais informações consulte <http://www.grater.pt>

# região madeira



01 acaporama  
02 adrama



**PROJETO**  
Casa do Sardinha  
– Centro de Interpretação da Natureza

**BENEFICIÁRIO**  
Parque Natural da Madeira

**LOCALIZAÇÃO**  
Ponta de São Lourenço / Machico

**INVESTIMENTO ELEGÍVEL**  
€108.095,92

**DESPESA PÚBLICA**  
€75.667,14

**DESCRIÇÃO**  
A criação do Centro de Interpretação da Natureza visa a valorização da Estação de Observação e Vigilância – sediada na Casa do Sardinha –, a instalação de painéis de interpretação da natureza e leitores de paisagem, painéis fotovoltaicos e a respetiva montagem do sistema eléctrico, sala de exposições, atividades de recreio e lazer e melhoria das condições de recepção da área protegida.

**PROJETO**  
Rota da Água

**BENEFICIÁRIO**  
Junta de Freguesia de Gaula

**LOCALIZAÇÃO**  
Gaula / Santa Cruz

**INVESTIMENTO ELEGÍVEL**  
€30.140,01

**DESPESA PÚBLICA**  
€19.819,14

**DESCRIÇÃO**  
Projeto de recuperação e valorização do património rural da freguesia, através de uma rota temática. O investimento contempla a elaboração de percursos pedestres para a visita dos bens imóveis rurais identificados, plano de sinalização viária da rota, portal digital e roteiro, onde serão dadas informações adicionais sobre a história, cultura e património da Gaula.

**PROJETO**  
PATRISIG

**BENEFICIÁRIO**  
Agência de Promoção da Cultura Atlântica

**LOCALIZAÇÃO**  
Câmara de Lobos, Santa Cruz,  
Machico e Porto Santo

**INVESTIMENTO ELEGÍVEL**  
€149.617,50

**DESPESA PÚBLICA**  
€91.071,52

**DESCRIÇÃO**  
Um sistema de gestão e conhecimento das rotas temáticas do património imaterial rural através de uma plataforma de Sistema de Informação Geográfica (SIG), promovendo a atividade turística nos concelhos de Câmara de Lobos, Santa Cruz, Machico e Porto Santo.

## APOIO PRODERAM APROVADO DE 193 MIL EUROS 1 POSTOS DE TRABALHO A CRIAR NESTE TERRITÓRIO

AÇÃO	N.º DE PROJETOS	INVESTIMENTO ELEGÍVEL APROVADO	APOIO PRODERAM APROVADO	POSTOS DE TRABALHO A CRIAR
DIVERSIFICAÇÃO DAS ECONOMIAS RURAIS	–	–	–	–
SERVIÇOS BÁSICOS PARA A POPULAÇÃO RURAL	–	–	–	–
CONSERVAÇÃO E VALORIZAÇÃO DO PATRIMÓNIO	4	297 MIL EUROS	193 MIL EUROS	–

Para mais informações consulte <http://www.acaporama.org>

# território madeira norte e oeste

www.adrama.pt

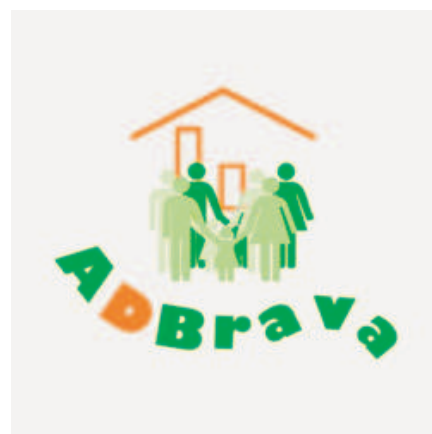

- PROJETO**  
Centro da Freira da Madeira
- BENEFICIÁRIO**  
Parque Natural da Madeira
- LOCALIZAÇÃO**  
Pico do Areeiro
- INVESTIMENTO ELEGÍVEL**  
€42.961,79
- DESPESA PÚBLICA**  
€30.073,25

**DESCRIÇÃO**  
Projeto de implementação de um centro de informação da Freira da Madeira, uma das aves mais ameaçadas de extinção, na área adjacente ao único habitat de nidificação a nível mundial. O investimento visa a criação e apetrechamento do centro a nível informativo e interpretação ambiental, associado ao património natural local. O objetivo é também dar a conhecer o trabalho de conservação da natureza na região.

- PROJETO**  
Santana Cidade Desportiva
- BENEFICIÁRIO**  
Terra Cidade EMM
- LOCALIZAÇÃO**  
Santana
- INVESTIMENTO ELEGÍVEL**  
€23.878,11
- DESPESA PÚBLICA**  
€16.714,68

**DESCRIÇÃO**  
Evento de promoção do desporto como forma de vida saudável com duas vertentes: fórum "Atividade Desportiva e Saúde" e atividades desportivas, recreativas e educacionais com as escolas do 1º Ciclo do concelho de Santana. Ações educacionais e recreativas de promoção das valências culturais locais que visam o desenvolvimento e enriquecimento das populações locais.

- PROJETO**  
Acessibilidade para todos
- BENEFICIÁRIO**  
ADBRAVA – Associação de Desenvolvimento da Ribeira Brava
- LOCALIZAÇÃO**  
Ribeira Brava
- INVESTIMENTO ELEGÍVEL**  
€85.224,39
- DESPESA PÚBLICA**  
€68.179,51

**DESCRIÇÃO**  
A fim de melhorar as acessibilidades à saúde e educação, o projeto visa complementar o acompanhamento domiciliário de idosos, doentes com mobilidade reduzida e cidadãos com deficiência, com materiais e ajuda técnica de recuperação física e motora. Pretende-se também incentivar a integração social das populações de lugares mais distantes do concelho, incentivando a participação em diversas atividades, como programas de voluntariado.

## APOIO PRODERAM APROVADO DE 437 MIL EUROS 4 POSTOS DE TRABALHO A CRIAR NESTE TERRITÓRIO

AÇÃO	N.º DE PROJETOS	INVESTIMENTO ELEGÍVEL APROVADO	APOIO PRODERAM APROVADO	POSTOS DE TRABALHO A CRIAR
DIVERSIFICAÇÃO DAS ECONOMIAS RURAIS	1	48 MIL EUROS	24 MIL EUROS	3
SERVIÇOS BÁSICOS PARA A POPULAÇÃO RURAL	3	99 MIL EUROS	79 MIL EUROS	-
CONSERVAÇÃO E VALORIZAÇÃO DO PATRIMÓNIO	14	511 MIL EUROS	358 MIL EUROS	1

Para mais informações consulte <http://www.adrama.pt>











*www.minhaterra.pt*